

PROGRAMA MÃE CORUJA RECIFE



AVALIAÇÃO DOS MARCOS DO
DESENVOLVIMENTO INFANTIL.



Escola de Formação de Educadores de Recife
Professor Paulo Freire





MISSÃO DO PMCR

Compartilhar saberes, experiências e afetos com gestantes, mães, família e demais cuidadores visando a redução da mortalidade materno-infantil e o desenvolvimento integral das crianças até os 6 anos de idade, por meio de ações intersetoriais coordenadas.



Escola de Formação de Educadores de Recife
Professor Paulo Freire





ESPAÇO MÃE CORUJA RECIFE

- É um espaço de **acolhimento e vivência**, que realiza o cadastramento e acompanhamento da **mulher gestante e seu(a) filho(a)**, a partir das ações propostas pelo programa, em parceria com a Atenção Básica, buscando fortalecer os **vínculos entre mãe, bebê e a família**.
- Além de incentivar o **protagonismo da mulher**, através de **ações intersetoriais**, aumentando sua capacidade de transformar sua realidade.



INTERSETORIALIDADE



- **Caráter intersetorial** com ações estratégicas junto as secretarias: Saúde; Educação; Desenvolvimento Social, Direitos Humanos, Juventude e Política sobre Drogas; Mulher; Trabalho e Qualificação Profissional; Turismo e Lazer; Esportes e Segurança Cidadã.



LINHA DO TEMPO PMCR



2014/2015

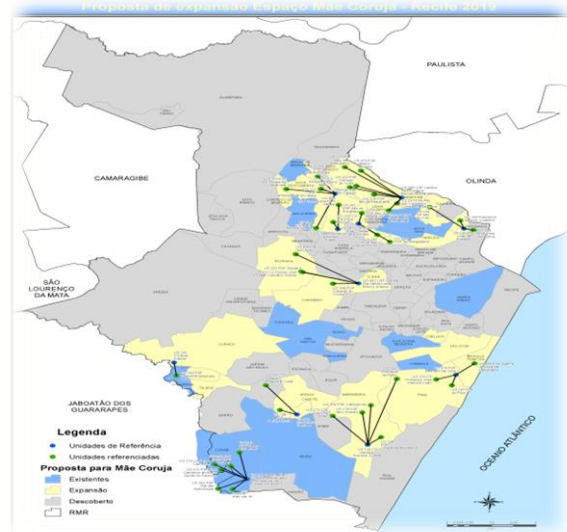

2017

- Ampliação ações Intersectoriais,
- Ampliação Espaços PMCR (4 novos + 3 fixos).



2020

- Ampliação Espaços PMCR (3 novos),
- Pesquisa FBVL, Releitura da Marca,
- Acompanhamento Marcos DI.

2021



- S.B.R.,
- Início ampliação dos bairros de cobertura.



- Espaço COMPAZ,
- Ampliação Espaços PMCR (2 novos),
- FBVL.





LINHA DO TEMPO PMCR

2022

- KIT Metodológico do PMCR,
- Proposta de ampliação Espaços PMCR (2 novos, sendo 1 no CRIAR),
- Acompanhamento dos Marcos DI.

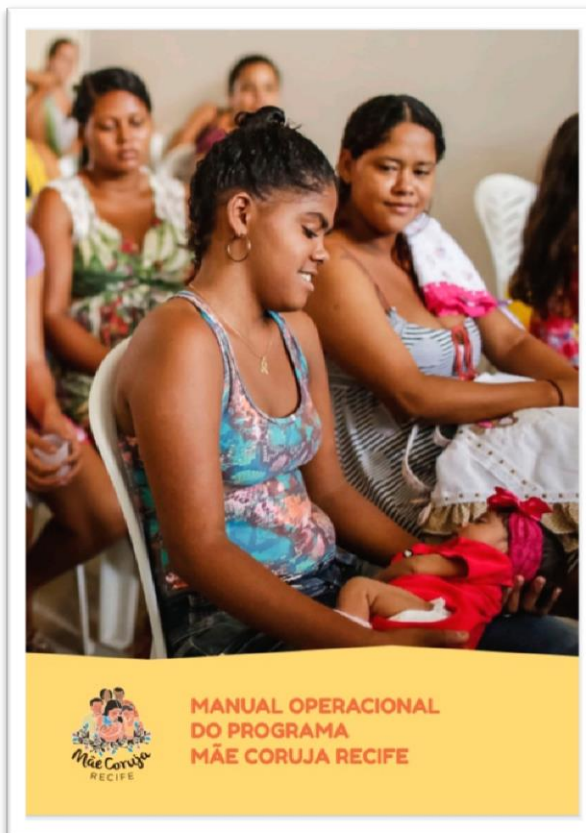

Escola de Formação de Educadores do Recife
Professor Paulo Freire



RECIFE
PREFEITURA

VIGILÂNCIA DOS MARCOS DO DESENVOLVIMENTO INFANTIL PELO PMCR.



Escola de Formação de Educadores do Recife
Professor Paulo Freire



ACOMPANHAMENTO DOS MARCOS DO DESENVOLVIMENTO INFANTIL



Idade em meses	Desenvolvimento Integral da Criança	
	CLASSIFICAÇÃO	CONDUTA
0		
1		
2		
3		
4		
5		
6		

PROVAEL
DESENVOLVIMENTO
para avaliação do
atraso no desenvolvimento.

• Atuar a rede de atenção especializada

• Orientar a mãe/cuidador sobre a estimulação da criança.

para cima: observe se seus braços e pernas o da criança. Observe se a criança olha para a cerca de 30 cm de cada orelha da criança os olhos ou mudança da expressão facial. ela levanta a cabeça, desencosta o queixo da que sua face. Observe se ela responde com manuseio.

pro. Caso não seja observado pergunte aos irmãos e interiores.

onde com sorriso e emissão de sons como se ga.

ança. Esta deverá abrir as mãos e segurar o ente sons (gugu, eeee, etc), veja se ela ri na atenção a frente com objetos ou seu rosto palma de sua mão) Chamando sua atenção boca.

la criança e observe se ela vira a cabeça em

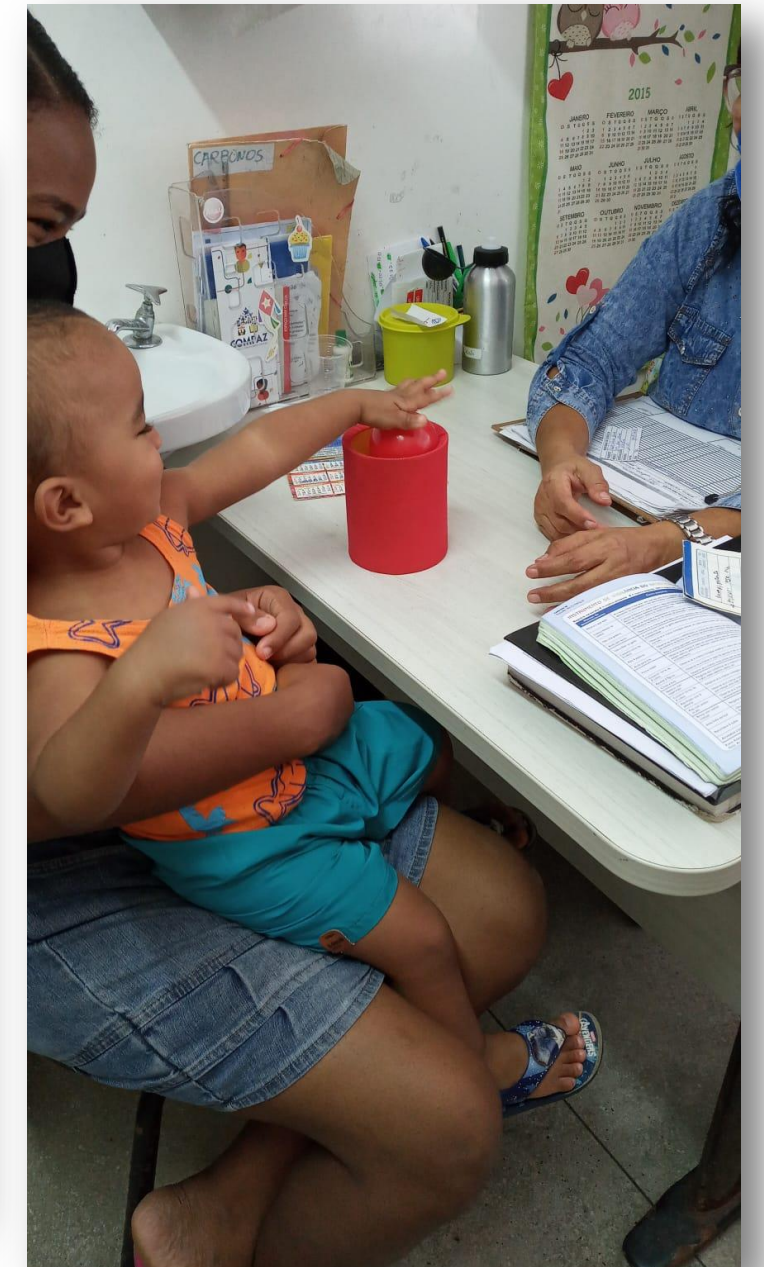



Escola de Formação de Educadores do Recife
Professor Paulo Freire



PREFEITURA DO RECIFE
Secretaria de Educação
Secretaria Executiva de Gestão Pedagógica
Gerência de Apoio Pedagógico
Escola de Formação de Educadores do Recife Professor Paulo Freire
Rua Real da Torre, 299, Madalena, Recife/PE - CEP: 50.610-000
Tel: 81 3355-5851 / 3355-5856
<http://www.recife.pe.gov.br/efaerpaulofreire>