

Escola que Protege

**UASE - Unidade de
Atendimento Social e
emocional**

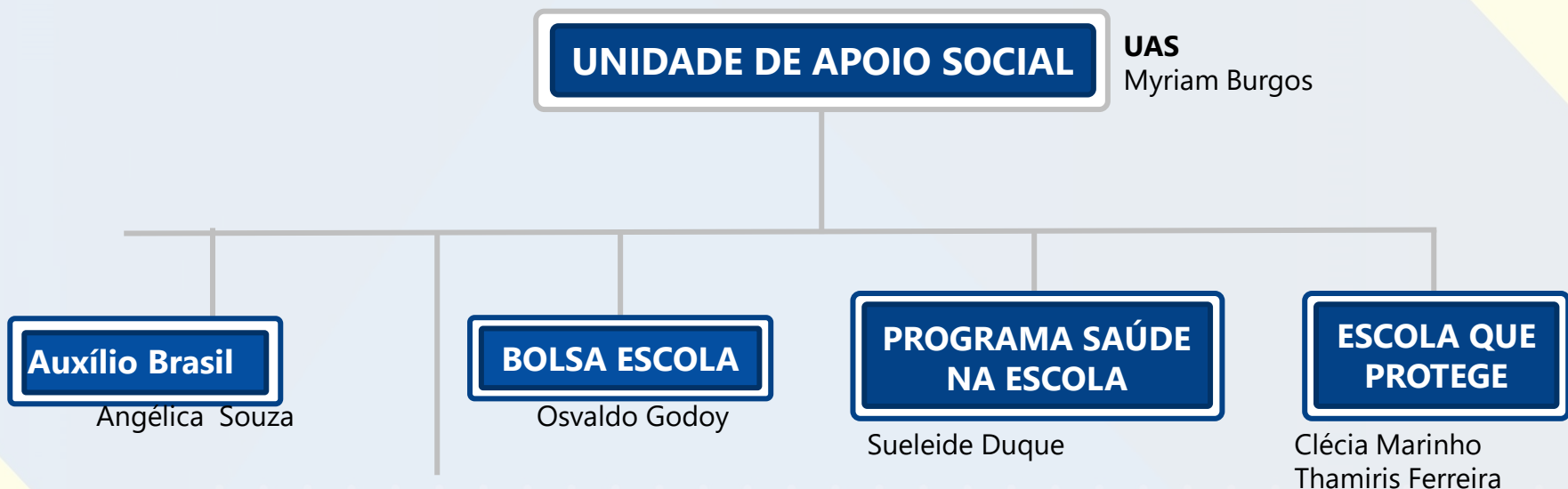

F

Escola Que Protege

É um **Projeto** que tem como objetivo promover, através de articulação intersetorial e ações integradas, a defesa dos direitos, através do **atendimento psicossocial** especializado de crianças e adolescentes que apresentam **sinais** de: violência física, psicológica, negligência, abandono e abuso sexual. Como também, ofertar **ações educativas e preventivas** (para: pais, alunos e profissionais).

Principais atividades:

- Acolhimento
- Encaminhamento (Anamnese, início do tratamento ou encaminhamento para outro espaço conforme a necessidade do cliente).
- Combate à violência através da presença itinerante nas escolas para:
 - Visitas às escolas;
 - Palestras com temas relevantes a demanda da escola;
- Rodas de diálogo;
- Círculos restaurativos;
- Grupos operativos.



Tipos de violência contra crianças e adolescentes

SEDUC



1. Negligência;
2. Abandono;
3. Violência psicológica ou emocional;
4. Violência física;
5. Violência sexual;
6. Bullying e cyberbullying;
7. Autolesão

Autolesão em escolares



Rodas de conversa (reparadora)

SEDUC





SENSIBILIZAÇÃO AOS SINAIS DE AUTOLESÃO E PROPOSTA DE GRUPO OPERATIVO APRESENTADA AOS PROFESSORES

SEDUC



EMTI Professor José da Costa Porto.

Palestra com os pais sobre “negligência e prevenção a autolesão e suicídio”:



Escola Municipal Compositor Capiba

ALUNOS COM AUTOMUTILAÇÃO IDENTIFICADOS E ATENDIDOS NAS ESCOLAS EM 2019.

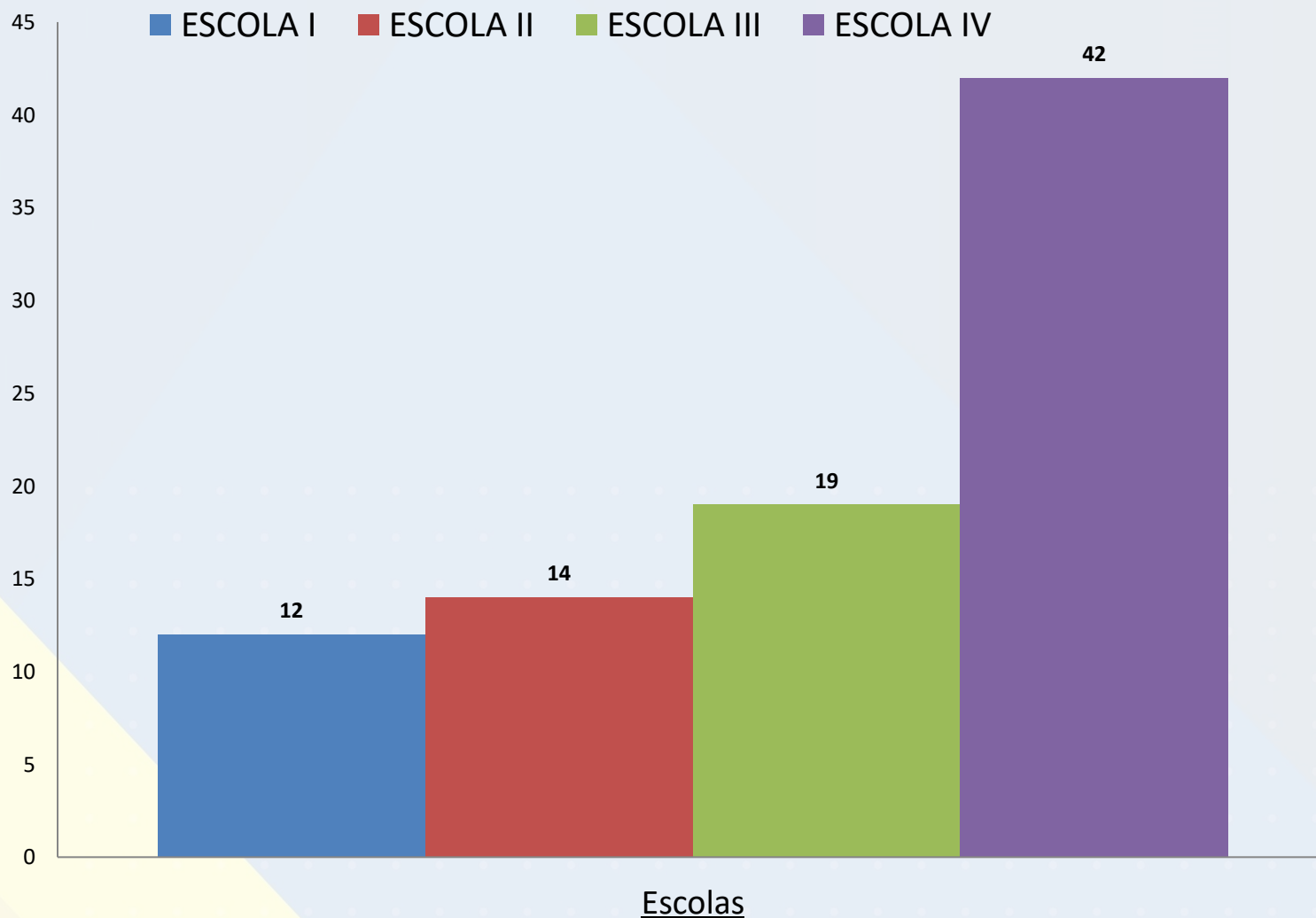



Perfil dos participantes:

- Maioria meninas
- Entre 13 E 16 anos
- Fazem automutilação
- Baixa renda
- Alunas da rede municipal de ensino

Rodas de diálogo

SEDUC



Temas abordados:

- Depressão
- Ansiedade
- Automutilação
- Tentativas de Suicídio

Principais assuntos associados:

SEDUC



- Conflitos familiares
 - Autoimagem
 - Sexualidade
- Relacionamento amoroso
 - Amizade
 - Drogas

Outras alternativas para “alívio” da dor:



- Comer
- Beber
- Dormir
- Usar drogas
- Agredir (verbal e fisicamente)

O que se sente?

SEDUC



Desamor, pouca valia, raiva, desesperança, medo, tristeza, inferioridade, amargura, angústia, insatisfação com a aparência, irritação, agressividade.

*“Eu sou do Demônio!
Sabe porque eu não sirvo a Deus?
Porque Deus não merece alguém
feito eu!”*

Adolescente de 14 anos

ESCOLA QUE PROTEGE

SECRETARIA DE EDUCAÇÃO
UNIDADE DE APOIO SOCIAL

CENTRO DE ATENDIMENTO
E PREVENÇÃO ÀS CRIANÇAS
E ADOLESCENTES VÍTIMAS
DE VIOLÊNCIA.

escolaqueprotege.uas.pcr@gmail.com
(81) 3355-3363



O QUE FAZER
QUANDO A
ESCOLA
CONSTATAR/
SUSPEITAR
QUE ALGUM
ALUNO(A)
ESTÁ
SOFRENDO
VIOLÊNCIA?

**ENTRAR EM
CONTATO COM A
ESCOLA QUE
PROTEGE.**

BASTA ENVIAR UM
BREVE RELATO DO
CASO PARA O EMAIL.

RETORNAREMOS
MARCANDO UMA DATA
E HORA PARA
ACOLHIMENTO DO
ALUNO E SUA FAMÍLIA.

Av. Cruz Cabugá,
Praça General Abreu e Lima. S/N
Santo Amaro - Recife/PE
escolaqueprotege.uas.pcr@gmail.com
Fone: 3355.3363

Secretaria de educação

Unidade de Apoio Social (UAS)

*Centro de atendimento e prevenção às crianças e adolescentes
vítimas de violência*

Av. Cruz Cabugá

Praça General Abreu e Lima. S/N

Santo Amaro – Recife/PE

Fone: (81)999750081

E-mail: escolaqueprotege@educ.rec.br





Secretaria de Educação
Diretoria Executiva de Gestão da Rede