

jornal do commercio

SEXTA-FEIRA

caderno C
15º Cine PE
vai de Pelé
a Todo Duro. **c1**



Comida também
entra na **moda** e a vez
é do **temaki**. **c** boa mesa 6 e 7



Clássico está fervendo

Sem mostrar provas, presidente do Náutico diz que Sport tentou subornar Eduardo Ramos. Clube rubro-negro nega. Acusado de intermediar negócio presta queixa contra diretor alvirrubro. Justiça quer barrar organizadas. **c** esportes 1 a 5



Música e muita diversão no roteiro cultural

Reginaldo Rossi (abaixo) costuma
evento do Dia do Trabalho.
Grupo É o Tchan (abaixo) anima a
Festa da Píonoba. **c** caderno C 7



ATO PELA PAZ Mães de Nanda e Alcides, jovens vítimas da violência, se encontram na UFPE. **c** cidades 6



Detran vai usar tecnologia contra fraudes

Além de eliminar adulterações,
o equipamento vai reduzir tempo
da vistoria em até 50%, facilitando
a vida dos usuários. **c** cidades 1



Shows da Festa da Lavadeira estão liberados

c cidades 8

Contribuinte tem até as 23h59 para declarar o IR

c economia 5

Sintepe vitoria escolas e denuncia situação precária

c cidades 2



Postos serão investigados por causa de preços

Ministro Edison Lobão admite
abuso no valor cobrado pelos
combustíveis e aciona Cade para
apurar a situação. **c** economia 1

Apreensão revela nova rota do tráfico

Estadista mineira de classe
média foi presa tentando embarcar
do Recife para Brasília com 4,7 kg
de cocaína. **c** cidades 4

voz do leitor

Problema grande no Janga

Myma Cibral
mostra a
dificuldade de
entrar e sair de
casa na Rua Feira
Nova quando
chove. **c** página 7



Casamento real inglês atrai olhos do mundo

Chegou o grande dia do enlace
do príncipe William com Kate
Middleton, que fez sua última
aparição como princesa (foto),
entret, e abriu para o público

ao chegar em hotel. O JC
acompanha a festa em tempo
real, a partir da trib de hoje, no
www.jconline.com.br.

c páginas 15 a 15



assinaturas: (81)3413.6100
www.assinac.com.br

classificados: (81)3413.6400
www.classificados.com.br

anúncios: (81)3413.6800
www.comercio.com.br

pabx: (81)3413.6110

Suplentes: Uchoa silencia sobre a derrota no STF

LEGISLATIVO Maior derrotado no caso dos suplentes, presidente da Assembleia marca posse dos novos deputados para a terça-feira

Cláudia Vasconcelos

cvasconcelos@jc.com.br

Quase três meses após bater o pé para empossar os suplentes de partido – contrariando a praxe das casas legislativas do País –, o presidente da Assembleia Legislativa de Pernambuco, Guilherme Uchoa (PDT), teve de engolir o veredicto do Supremo Tribunal Federal sobre a legitimidade de as vagas de parlamentares licenciados serem ocupadas seguindo a ordem dos suplentes da coligação. Diante da derrota, ele reuniu-se com dois dos quatro deputados que ingressarão na Casa pelo novo critério e prometeu a posse para a próxima terça-feira (3). Uchoa, que nos bastidores contou com as bênçãos do Palácio do Campo das Princesas ao defender a tese das legendas, esquivou-se de falar sobre o assunto ontem, mas promete fazê-lo na segunda (2).

Diante do resultado do julgamento no qual dez dos 11 ministros do Supremo deram razão às coligações, ocorrido anteontem, o presidente da Assembleia convocou a mesa diretora para reunião na segunda. Definirá detalhes da mudança na composição do plenário. Juiz aposentado, costuma declarar que sua obediência às decisões do Judiciário é imediata.

Foi justamente esse o argumento utilizado para fazer valer, em 9 de fevereiro, o ingresso dos suplentes das siglas nas vagas abertas pelos cinco convocados para assumir secretarias no Governo do Estado e Prefeitura do Recife. Tomou-se como base uma decisão do STF de dezembro, que deferiu liminar ao diretório nacional do PMDB concedendo a vaga do deputado federal Natan Donadon (PMDB-RO) a suplente da legenda. A procuradoria da Assembleia também argumentou que o Tribunal Superior Eleitoral compreendia que “o mandato pertence ao partido” e “as coligações se extinguem após o processo eleitoral”.

Oitenta dias depois, viu-se obrigado a recuar. Augusto César (PTB), um dos beneficiados com o novo posicionamento do STF, disse que a conversa que teve com Uchoa ontem foi positiva. Ele esteve no gabinete do presidente com José Maurício (PP), outro a obter o direito de entrar. “Não senti nenhum desconforto no presidente. Conversamos sem qualquer problema”, observou o petebista.

Quanto aos que deixam a Casa – especialmente aos mais próximos a Uchoa e a quem o Palácio desejava manter na Assembleia, Sebastião Rufino e Ciro Coelho (ambos do PSB) –, a tendência é o presidente da Casa

tentar acomodá-los no governo. Procurado para conversar sobre a situação, o pedetista não retornou as ligações do **JC**.

Rufino compareceu à Assembleia sem mudar a rotina e disse não ter recebido sinalização do presidente sobre qual destino tomará. “Não tenho o que adiantar. Ainda não estou tirando nada daqui (do gabinete). Como decisão da Justiça é para se cumprir, aguardo a reunião de segunda (da mesa diretora) para saber quando os novos companheiros tomam posse.”

Humberto abre mão de comandar o PT

PARTIDOS Cotado para presidir a legenda, o pernambucano anuncia que prefere ficar na liderança da sigla no Senado. Deputado federal Rui Falcão comandará o PT até 2013

Gilvan Oliveira

goliveira@jc.com.br

Em reunião da executiva nacional do PT, ontem, o senador Humberto Costa comunicou sua recusa em assumir a presidência do partido. Com a desistência, quem deverá ficar com o cargo é o deputado federal Rui Falcão (SP). Ele substituirá José Eduardo Dutra (SE), que está licenciado para tratamento médico e deve anunciar hoje seu afastamento definitivo do posto. Humberto disse, em entrevista por telefone, que optou pela liderança petista no Senado para dar visibilidade ao seu mandato em Pernambuco. "Assumi um compromisso com a população pernambucana. Na presidência do PT, eu estaria distante das coisas do Estado", justificou ele.

Um dos vice-presidentes do PT nacional, Humberto Costa apareceu no topo da lista de cotados para comandar o partido por pertencer à mesma corrente interna de José Eduardo Dutra, a Construindo um Novo Brasil (CNB), e por contar com o apoio

da presidente Dilma Rousseff e do ex-presidente Lula.

Além da visibilidade maior no Senado, Humberto afirmou que pesou na sua decisão o fato de ele ter assumido a função de líder com o apoio de todos os senadores do PT, e de seu desejo de levar adiante a "reestruturação" da liderança petista na Câmara Alta.

A sucessão no comando do PT ganhou corpo nos últimos 15 dias por causa da quase paralisação da vida partidária de Dutra, em razão do agravamento de seu estado de saúde. José Eduardo Dutra está licenciado desde 22 de março para tratar-se de depressão. O mandato dele se estende até 2013, mas hoje, na reunião da Executiva Nacional, ele deve renunciar à presidência.

Presidente interino da sigla e um dos seus vice-presidentes, Rui Falcão será eleito para cumprir o restante do mandato de Dutra. Ele é ligado à tendência interna Novos Rumos, que é minoritária. Sua escolha será viabilizada graças ao apoio que ele receberá das correntes petistas CNB - majoritária -, PT de Lutas e de Massa e Novos Rumos, que detêm 56% dos votos do diretório.

Ligado ao ex-ministro José Dirceu, Falcão recebeu o aval de Lula, mas não contaria com a simpatia da presidente Dilma, por ter se envolvido no escândalo da quebra de sigilo fiscal do candidato José Serra (PSDB) durante a campanha eleitoral de 2010. Das grandes correntes internas, apenas a Mensagem ao Partido se opõe ao acordão para a condução de Falcão à presidência. A candidatura do deputado será apresentada hoje às tendências do partido e a eleição programada para amanhã.

☉ Leia mais sobre o PT na página 9



André Dusek/AE

DECISÃO Humberto disse preferir dar visibilidade ao mandato

pinga-fogo

Ana Lúcia Andrade

aandrade@jc.com.br

twitter: @PingaFogodoJC

telefone: (81) 3413.6182 9169.5732



Sua excelência, o fato

Já notaram que as querelas de PSDB contra PSDB assim como as do PT contra PT em São Paulo – maior colégio eleitoral do Brasil e por onde passam as grandes decisões políticas – afetam todo o País? O ex-deputado paranaense Gustavo Fruet, que é tucano, tem toda razão: a disputa dentro do PSDB e do PT atrapalha muito a construção da política nacional. Fiquemos por ora na crise dos tucanos, hoje mergulhados em seu pior momento, desde seu surgimento. Por conta exatamente de quê? De uma briga paulistana.

Fundadores do PSDB como o secretário de Esportes da prefeitura de São Paulo, Walter Feldmann, acusam o partido de ter se tornado pragmático demais. De estar muito em cima de questões meramente eleitorais. De ter trocado um projeto político por um eleitoral. Feldmann desabafou em entrevista ao programa Entre Aspas da Globonews ao justificar a despedida do PSDB: "Estou em busca de referências".

Se tucanos históricos, fundadores da social-democracia, não se veem mais no partido, de que forma um partido como esse vai conseguir refletir os anseios dos brasileiros ao ponto deles lhes confiarem novamente o comando do País? O ex-deputado Ulisses Guimarães sabiamente dizia: há uma figura na política chamada sua excelência, o fato. Ou PSDB se dá conta da realidade dos fatos ou continuará tropeçando na tarefa de fazer oposição que pouco resultado tem dado. Ao próprio partido e ao País, sobretudo.

Está mesmo difícil desencarnar



O ex-presidente Lula reconheceu para uma plateia de sindicalistas que não está sendo fácil "desencarnar" da Presidência. Parece que não está mesmo. Veja o que disse Lula: "O controle da inflação não irá debilitar os investimentos produtivos para o crescimento do País. Nem um centavo do PAC e do pré-sal será retirado. A política de desenvolvimento vai continuar". Parece até o presidente da República.

Foto: Ineg Guimarães/PT

Saiu da toca

Acabou de vez a fase discreta da presidente Dilma Rousseff. A partir de amanhã ela figura uma longa campanha televisiva em rede nacional. Começa com o pronunciamento do dia 1º, Dia do Trabalhador, e segue nos comerciais do PT. É carga!

Comando do PT

O deputado João Paulo teve reunião ontem à noite com o Mensagem ao Partido, sua tendência petista, e um jantar oferecido pela senadora Marta Suplicy (SP). Muitos assuntos em pauta. 2012 inclusive.

Vidraça, não!

Alguns petistas avaliam que Humberto Costa não assumiria mesmo a linha de frente de uma presidência nacional do PT. Seria o mesmo que dar a "cara à tapa" aos adversários que não sossehariam em fustigar sua vida pública.

Vitrine, sim!

"Tenho construído um processo de unificação e atuação coletiva da bancada do PT (no Senado). É importante não interromper", alegou Humberto Costa para não assumir o comando do partido em ano pré-eleitoral.

Mesma tática da PCR: nada sem resposta

Colega de PHS de Edmar Oliveira, o vereador Sérgio Magalhães vê o correligionário a serviço da PCR e responde à Prefeitura. Leia abaixo:

O retrovisor, o presente e o futuro

"Quem não tem o que mostrar fica olhando pelo retrovisor. O que o Recife precisa é viver o presente e o futuro", provoca Magalhães.

Sem registro

Dois dos deputados suplentes que perderam a vaga por conta do STF, um nem se lembra quantos projetos apresentou. O outro tem certeza: nenhum. São eles, na ordem, Manuel Ferreira (PR) e Sebastião Rufino (PSB).

Simplex assim

O que não leva adiante essa badalada fusão PSDB-DEM é uma coisa bem simples: a perda do fundo partidário – uma bolada que só em 2011 chega às cifras dos R\$ 301 milhões – e as divergências regionais inconciliáveis.

Com a palavra, o leitor

Constitucional pode ser. Ético não!

O procurador Ismar Cabral disse ao **JC** que o auxílio-paletó é constitucional, legal e moral. Pode até estar enquadrado nas situações, mas não é ético. O imoral está no comportamento em si, uma constante entre os parlamentares, que não é corroborado pela sociedade. Para ser ético o auxílio-paletó deveria ser extensivo à população de onde emana o dinheiro público. O procurador se expõe em fazer essa defesa.

• **Ronaldo Barreto**, cirurgião e mastologista, Pina

Costa na luta para unir a bancada

A Prefeitura do Recife cairá em campo para solucionar o conflito na base governista que tem atrapalhado a tramitação do projeto de reforma administrativa na Câmara do Recife. Hoje, o secretário de governo, Henrique Leite, deverá se reunir com o presidente da Casa, Jurandir Liberal (PT), e o líder da bancada de apoio ao prefeito João da Costa (PT), Josenildo Sinésio (PT), para traçar uma estratégia capaz de encerrar a queda de braço travada entre os vereadores Carlos Gueiros (PTB), presidente da Comissão de Finanças e Orçamento (CFO), e Marília Araes (PSB), presidente da Comissão de Legislação e Justiça (CLJ). A ideia é promover o consenso entre ambos e impedir que a socialista retire seu parecer da pauta, na próxima terça-feira (3), travando novamen-

te a votação do projeto. Atualmente, a matéria está nas mãos da oposição que, há 3 dias, pediu vista com o objetivo de retardar a tramitação.

O prefeito João da Costa, entretanto, minimizou o problema ontem, negando a existência de um impasse na bancada governista. "É uma questão de conversa. Temos um parecer da Comissão de Legislação e Justiça e um acordo feito com a Comissão de Finanças. Não tem impasse ainda porque o tempo do pedido de vista da oposição termina só na terça. Até lá, nós podemos conversar. O importante é aprovar a proposta para

a cidade", tangenciou. Gueiros e Marília cogitaram a elaboração de um parecer conjunto sobre a reforma, mas não chegaram a um denominador comum em relação à reserva de algumas das vagas a serem criadas na URB a servidores efetivos.

Além de não concordar com este item, Marília também questiona o fato de o projeto substitutivo apresentado por Gueiros - que imprimiu algumas modificações na versão original - não ter voltado à CLJ antes de entrar na pauta. Na sessão da última quarta, os dois travaram uma discussão em plenário que, segundo fontes governistas,

mostrou que as divergências técnicas sobre o projeto já estão "fora de foco" e o debate estaria sendo levado para o campo pessoal. A reforma da Prefeitura prevê a criação de áreas estratégicas para a gestão, como a Secretaria Extraordinária da Copa, a Coordenadoria do Parque Dona Lindu, a Controladoria-Geral do município e ainda a ampliação do quadro de funcionários da URB.

Ao lado dos secretários Cláudio Duarte (Educação) e Dácio Rossiter (Administração), o gestor empossou ontem 218 professores da rede municipal, aprovados no concurso público de 2007. Na cerimônia, foi saudado pelo grupo, mas não deixou de receber cobranças - ainda que em tom amigável - de melhoria na remuneração da categoria, que já se encontra em campanha salarial.

repórter jc

por e-mail: reporterjc@jc.com.br twitter: @jc_reporterjc

A esperança está de volta

Vai mudar o Sistema de Assistência à Saúde dos Servidores do Estado de Pernambuco, Sassepe. Até agora, é um dos recordistas em reclamações de serviços públicos. Ele funciona pelo sistema do 0800, através de uma empresa paulista conhecida dos servidores estaduais pela ignorância da geografia de Pernambuco. Depois de muita reclamação, o setor de recursos humanos do Estado está concluindo o processo de licitação para contratar uma empresa local, com sede no Recife. A nova prestadora de serviços deve assumir em sessenta dias. Não se sabe se voltarão a funcionar as agências do Sassepe no Interior, que estavam sem nenhuma utilidade depois que o sistema por telefone passou a ser apresentado como uma forma de agilizar o atendimento. Na verdade, tomando por base o índice de reclamações em rádios e jornais, estava acontecendo o contrário.

Supremo faz justiça a deputado



A decisão do Supremo Tribunal a favor das coligações faz justiça ao deputado Paulo Rubem Santiago, do PDT de Pernambuco. Ele tem um histórico parlamentar respeitável, atuando nos movimentos em favor da moralidade na vida pública e corria o risco de ficar fora da Câmara Federal.

A casadeira

O jornalista Jacques Cerqueira lança domingo, às 10h, no Mirante dos Montes Guararapes, o romance "Viuvinha Casadeira - Uma história recontada". A primeira edição completou dez anos.

Água perigosa

A barragem de Cajarana, destinada a abastecer Caetés e distrito de São Pedro, está ameaçada pelas plantações de tomate. Os defensivos poluem a água, que já está sendo levada à população de São Pedro.

Abordagem quântica na saúde



Estudioso de Física Quântica em Pernambuco, o professor Wallace Lima, leva uma visão "quântico-holística" ao seminário que implantará Práticas Complementares do SUS do Rio Grande do Norte. Nesta sexta-feira ele vai falar sobre "Uma abordagem quântica na Saúde Integral".

Espaço do poeta abre agenda 2011

O Sesc do Cais de Santa Rita lança hoje, às 19h30, programa de atividade literária 2011, no espaço de autoria Ascenso Ferreira.

Sertânia vai reinaugurar a Casa da Cultura

A Casa da Cultura de Sertânia vai ser reinaugurada hoje. Com fotos antigas, cadastro cultural e livros de autores locais.

Projeto Colméia

Em Caruaru, o Sesc promove mais uma vez o Projeto Colméia - Feira de Saúde e Cidadania. Com ações sociais destinadas a melhorar a qualidade de vida da população.

O bom prêmio

Defensores Públicos de todo o país têm até o dia 31 de maio para se inscrever em uma das maiores premiações da Justiça Brasileira: o Prêmio Inovare, de R\$ 50 mil.

Com a palavra, o leitor

Onda de assaltos em Itambé

Itambé está passando por uma onda de assaltos que vem aterrorizando a todos. Comerciantes são assaltados quase que diariamente. Os bandidos andam armados por toda parte. O efetivo policial é muito reduzido e só conta com uma viatura. Na cidade vizinha (Pedras de Fogo - Paraíba), conta com 3 viaturas e um efetivo superior. *Antônio Severino, tabelião*

Campo Grande

O JC publicou carta sobre alagamento nas Ruas Tenente Fortuna, Seabra, Nivaldo Gomes, Majestade, Tenente Guimarães e Dr. Machado, em Campo Grande, e no dia 4 a Compesa disse que a responsabilidade da limpeza das galerias pluviais não era sua. Na 3ª semana de março apareceram operários da Emlurb limpando as galerias não cimentadas. Se é para fazer de conta que trabalha, é melhor suspender o envio do IPTU. Para a PCR honrar o seu "cuidar das pessoas", é necessário fazer e mostrar.

✉ **Oswaldo H. de O. Alves**
oswaldoalves29@hotmail.com

Buracos eternos

Rara a rua do Recife que não tenha um buraco. Todo cuidado é pouco. Vi uma família trocando o pneu de um carro em frente ao muro do aeroporto, por ter caído numa cratera. Ainda que o prefeito tenha regressado da Espanha, seu retorno não conta muito. Todo ano a mesma ladainha se repete.

✉ **Severino Melo**
smelo2006@gmail.com

Egoísmo na avenida

Como moradora da Avenida Boa Viagem venho comunicar ao Detran que é quase impossível os moradores saírem dos prédios nos horários de pico. Não há compreensão dos motoristas que passam em alta velocidade. As autoridades devem tomar providências, afinal, pagamos IPTU muito caro.

✉ **Solange Araújo**
araujosola@hotmail.com

Consumidor passivo

Quero falar da relevância da reportagem "Consumidor reclama pouco das empresas". Morei dez anos em Porto Alegre e, ao retornar, percebi o quanto as empresas deixam a desejar no tratamento ao consumidor. Vejo descasos diariamente nas ruas, lojas, bancos, transporte coletivo... E me incomoda ver as pessoas aceitar passivamente. Estive na Caixa da Conde da Boa Vista, peguei uma senha que me fez esperar 57 minutos para fazer um depósito. Como era hora de almoço, alguns funcionários haviam saído. Guardei a senha e o recibo da transação para notificar o Procon. A população gaúcha dificilmente deixa passar uma situação dessas.

✉ **Cléber Ramos**
kramos7@uol.com.br

Desperdício

Da mesma forma que a Prefeitura de Jaboatão gastou com publicidade carnavalesca, em vez de sanear e pavimentar as ruas que estão em estado deplorável, a PCR gasta absurdos com propaganda em pleno horário nobre. Esse é o tipo de gestão pública que predomina.

✉ **Fausto Jader**
fausto@performance.com.br

jc nas ruas

Claudia Parente

cparente@jc.com.br

twitter: @jc_jcnasruas

telefone: (81) 3413.6103



Fora do circuito

Em se tratando de transporte e trânsito no Recife, ninguém sabe se é mais difícil encontrar um guarda da CTTU ou um fiscal do Grande Recife nas ruas. Como a Companhia de Trânsito reforçou o efetivo com mais 150 homens da Guarda Patrimonial, este mês, com certeza o consórcio gestor do transporte público está em desvantagem. E deve ser por isso que o serviço anda tão ruim. Ontem, o ônibus da linha Casa Amarela-Nova Torre, da Transcol, que saiu do terminal de Casa Amarela às 8h45 não passou pela Rua da Harmonia. O motorista do coletivo seguinte confirmou a saída e uma passageira que embarcou na Rua Padre Lemos também. Ela havia perdido justamente o ônibus das 8h45. A explicação para o desencontro é simples: o ônibus desviou da rota, deixando passageiros a ver navios. Segundo usuária, alguns motoristas cortam caminho pela Rua Dona Ana Xavier até a Estrada das Ubaias, Casa Forte. Nesse caso, queimam quatro paradas. E o pior é que casos assim não são raros. Para evitar engarrafamentos e atrasos, alguns condutores costuma mudar de rota. Como a maioria dos ônibus não tem GPS, só os passageiros, à mercê do serviço, são penalizados por isso.

Superlotação na plataforma



Alexandre Lopes/ Divulgação

Passageiros que estavam no metrô com destino a Jaboatão, anteontem à noite, tiveram que desembarcar porque a composição teve problemas. Com isso, a Estação Recife ficou abarrotada de gente até que o serviço fosse normalizado.

Fumaça no Morro

O tráfico e o consumo de drogas corre solto no Morro da Conceição. Na quadra em frente à igreja e nas escadarias é comum ver jovens fumando maconha e crack. Antes da colocação de grades, estavam invadindo até o pátio da igreja.

Parou por quê?

As obras de drenagem e pavimentação em Caixa d'Água, Olinda, com recursos do PAC, foram paralisadas ontem, ao meio-dia. Moradores da Rua Possidônio Leite, que ficou cheia de entulho, buracos e lama, aguardam explicação da prefeitura.

Orientações para identificar a dengue

A Secretaria de Saúde do Recife faz panfletagem educativa de combate à dengue, amanhã, no Plaza Shopping, em Casa Forte.

Iluminação pública deixa a desejar na orla

A exemplo de Boa Viagem, a orla de Piedade, Jaboatão, também está um breu há quase um mês, em frente ao Hotel Dann Inn.

Perigo que vem do alto

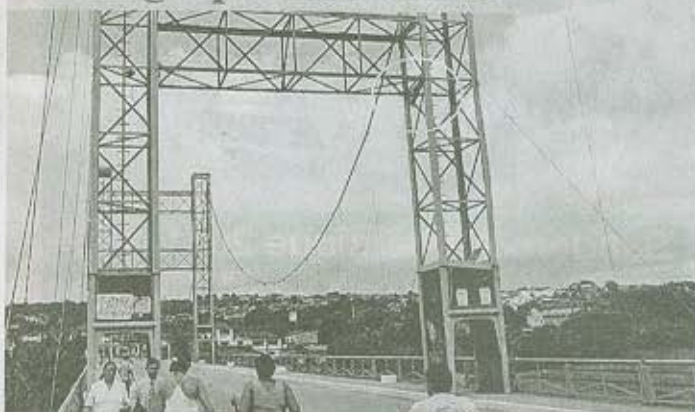

Carlos Freitas/ Divulgação

Uma das barras metálicas do viaduto que liga o centro de São Lourenço da Mata ao Parque Capibaribe está prestes a cair na cabeça de quem passa por ali. A prefeitura já foi informada do risco, mas ainda não tomou nenhuma providência.

Caminho às cegas

Da saída de Maranguape I até Conceição, Paulista, não há iluminação nenhuma no canteiro central na PE-22. Na entrada do Engenho Maranguape tem até lombada eletrônica, mas nenhuma lâmpada para espantar o breu.

Guerra ao lixo

Um grupo da Secretaria de Serviços Públicos de Paulista inicia hoje uma campanha junto à população para tentar acabar com os pontos críticos de depósito irregular de lixo. A ação começa pelo Engenho Maranguape.

No percurso da Via Mangue, nenhuma obra

PROJETO VIÁRIO Apesar da urgência da intervenção, na área não há qualquer movimento de operários que indique o início dos serviços

Omato tomou conta do lugar onde existia a Comunidade da Xuxa, em Boa Viagem, Zona Sul do Recife. Na área, deveria estar sendo construída a Via Mangue, avenida expressa que a Prefeitura do Recife tenta implantar desde a segunda gestão do prefeito João Paulo, PT, (2005-2008). Há quase um ano o município retirava famílias e demolia casas para permitir a passagem da pista. Até ontem, no entanto, não havia nenhum sinal de obras. Diante da demora para o início dos serviços, a PCR informou, por nota, que os canteiros serão instalados até maio pela empresa vencedora da licitação, a Queiroz Galvão.

Como a obra não começou, uma construtora instalada nas margens do manguezal, ao lado da Rua Antônio Falcão, onde a futura Via Mangue vai se unir às margens dos Canais de Setúbal e Jordão, tomou a iniciativa de construir pequenas jardineiras para diminuir a aparência de degradação. Ao mesmo tempo, tenta evitar novas ocupações irregulares.

O vigilante Jadson Henrique começou a cuidar do estande de vendas da construtora em janeiro e diz que desde então só viu movimento da prefeitura em fevereiro. "De lá para cá, mais nada. Não aparece ninguém." Moradores confirmam que não há movimentação no trecho há muito tempo.

No último pronunciamento da prefeitura sobre a Via Mangue, o secretário de Controle e Desenvolvimento Urbano e Obras do Recife, Amir Schwartz, afirmou que a previsão era que as obras começassem no fim de abril. No último dia 20, a prefeitura divulgou que a Secretaria do Tesouro Nacional assinou, em Brasília, convênio aprovando financiamento do com-

plexo viário pela Caixa Econômica Federal. O valor a ser repassado seria de R\$ 331 milhões.

A obra inclui pavimentação, drenagem, urbanização, acessibilidade, iluminação pública, ampliação do Viaduto Capitão Temudo (no sentido Pina-Derby), e construção de nova alça no sentido Derby-Boa Viagem. A Ponte Paulo Guerra, que liga a Cabanga ao Pina, ganhará alça de acesso à via. O corredor viário terá 4,5 quilômetros de extensão no sentido Centro-Boa Viagem e 4,37 quilômetros no sentido contrário. A construção deverá gerar 900 empregos diretos e indiretos. O prazo de conclusão é de 30 meses após o início dos trabalhos.

MAIS DINHEIRO

Além dos R\$ 319 milhões que serão gastos para a construção das etapas 2 e 3 da Via Mangue, a prefeitura contratou via licitação o Consórcio JBR Engenharia Ltda./Projetec - Projetos Técnicos Ltda. para fazer a supervisão e ge-

renciamento ambiental das obras. O custo do serviço será de R\$ 21 milhões. A contratação foi divulgada no Diário Oficial do município e significa dizer que a futura via custará, por enquanto, R\$ 340 milhões.

Desconfiada com o fato de uma empresa ter que ser contratada para supervisionar outra, a vereadora Priscila Krause, líder da oposição na Câmara, enviou pedido de informações à prefeitura. Também em nota, a PCR esclareceu que o procedimento é de praxe em todas as esferas da administração pública em casos de obras de grande complexidade. Informou ainda que o certame já estava previsto no programa de realização da Via Mangue e foi iniciado em setembro de 2010.

Feriado de 1º de Maio fecha o comércio

No próximo domingo (1º), será comemorado o Dia Internacional do Trabalho e quem estiver de folga nesse dia precisa ficar atento para o horário de funcionamento do comércio. Praticamente, todos os estabelecimentos comerciais do Grande Recife e do interior do Estado estarão fechados. Na capital, apenas os mercados públicos vão funcionar normalmente, das 6h às 13h, segundo a prefeitura. Lojas de shoppings e do Centro não vão abrir as portas. Nos supermercados, o funcionamento é facultativo.

Nos centros de compras do Recife, Olinda, Jaboatão dos Guararapes e Cabo de Santo Agostinho, apenas as praças de alimentação e os espaços de lazer, como cinemas, estarão funcionando, das 12h às 21h. A exceção é o Shopping Boa Vista, onde o funcionamento do segmento de diversão será facultativo.

No interior, o comércio também terá horário diferenciado. Em Caruaru, no Agreste, os shoppings estarão fechados, assim como o Polo Comercial, para que os trabalhadores possam aproveitar o dia de folga. Já em Petrolina, no Sertão, as lojas do shopping também estarão fechadas, mas a praça de alimentação e os cinemas vão funcionar das 12h às 21h.

Clima de Nova Orleans no Antigo

Marcos Toledo
mtoledo@jc.com.br

A partir de hoje, o jazz ganha mais um festival no Recife. Depois do sucesso em Garanhuns, durante o Carnaval, e em Porto de Galinhas, na temporada de verão, o músico e produtor Giovanni Papaleo traz para a capital pernambucana seu modelo de evento do gênero inspirado nas festas de Nova Orleans, um dos berços do ritmo americano. O Jazz na Praça acontece no Bairro do Recife, com concentração na Praça do Arsenal, a partir das 18h.

Esta primeira edição do festival - que já tem programação semanal prevista até 20 de maio - tem como atração principal o cantor de soul music Tony Gordon, que se apresenta junto com a anfitriã Uptown Band, às 21h. A tertúlia, contudo, começa mais cedo, com o cortejo da Street Jazz Band, de Garanhuns, pelas ruas do bairro, às 18h30. A trupe, no melhor estilo dos conjuntos da tradicionais da Louisiana, conta com a participação especial do maestro Edson Rodrigues - que comanda o jazz na Rua Mamede Simões,

durante o Carnaval do Recife e dispensa apresentações.

Sobrinho da cantora Dolores Duran e afilhado de cantora Marisa Gata Mansa e do arranjador, compositor, instrumentista e produtor César Camargo Mariano, Tony Gordon traz um repertório formado por releituras de standards de rhythm and blues, soul, samba-jazz, sambasoul e black music. A lista conta com sucessos de James Brown, Dolores Duran, Prince e Joe Cocker com arranjos criados pelo próprio intérprete.

Com a participação do maestro Edson Rodrigues, a Street Jazz Band, que toca o jazz tradicional de Nova Orleans promete uma fusão do ritmo americano com o frevo de rua.

Para as próximas semanas estão previstas apresentações de Olinda Blues Style, Atiba Taylor e Choro Miúdo & Beto do Bandolim com Marcel Powell (dia 6); Luciano Magno, Robson Fernandes e Josildo Sá (dia 13); e Treminhão, Jefferson Gonçalves e Olinda Fusion (dia 20).

● Jazz na Praça - hoje, às 18h, na Praça do Arsenal (Bairro do Recife). Acesso gratuito

dia a dia



Colunista:
Mirella Martins mirella@jc.com.br
Assistente:
Jessica Souza jsouza@jc.com.br
Fale conosco: (81) 3413-6181
twitter: @blogsocial1

en passant

● Começa neste fim de semana o Projeto Virada Recife Antigo, com shows hoje, amanhã e domingo.

Noite de seresta

Tudo acertado para mais uma edição do Festival Nacional da Seresta. A abertura será quarta, no Marco Zero. Entre as atrações, Elymar Santos, Moacyr Franco, Reginaldo Rossi, Michael Sullivan, Odair José. No sábado, haverá homenagem à Jovem Guarda com Golden Boys e Os Incríveis.

Mudanças já

O secretário de Turismo do Recife, André Campos, encontrou-se com hoteleiros, a fim de sinalizar benefícios para a construção e ampliação de hotéis na cidade. Todo mundo sabe que a carência de leitos na Capital é uma realidade e urge ser feito algo para que, em 2014, com a Copa, a situação não se complique.

▼ destaque show

Samba oxigena Recife

GRATUITO Na Roda de Samba volta a movimentar a Praça do Arsenal com Sombrinha e Ataulpho Aves Jr.

O Bairro do Recife entra mais uma vez na roda de samba. Depois do sucesso de público que marcou presença na edição do mês passado, o projeto Na Roda de Samba volta a movimentar a Praça do Arsenal amanhã, a partir das 17h, com acesso gratuito.

As atrações desta vez são os sambistas Sombrinha, paulista radicado no Rio de Janeiro, e Ataulpho Alves Jr., carioca, herdeiro de uma das principais vozes do samba que surgiram no País, além da cantora pernambucana Jacke Carvalho.

Um dos fundadores do grupo Fundo de Quintal, que surgiu há mais de 30 anos no Rio de Janeiro, Sombrinha já gravou com Baden Powell e foi parceiro musical de Arlindo Cruz por bastante tempo. Atualmente ele está em carreira solo, compondo canções que são interpretadas por artistas de peso como Beth Carvalho, Zeca Pagodinho e Jorge Aragão.

A última passagem de Ataulpho Alves Jr. pelo Recife foi durante o ano passado, apresentando um show em homenagem ao centenário de nascimento do pai. A carreira do filho

teve início no trio Os Herdeiros do Samba, ao lado da irmã Matilde e de um amigo de infância chamado Aluísio.

Desde a morte de seu pai, em 1969, Ataulpho Alves Jr. tem rodado o País e o mundo, com uma boa média de shows na Europa, perpetuando o legado que herdou. Mas pai e filho chegaram a dividir o palco várias vezes nos encontros de samba no Rio de Janeiro.

Para fechar a programação da noite, a cantora Jacke Carvalho representa o samba pernambucano, que tem se fortalecido bastante nos últimos anos. Além de integrar o grupo percussivo Sambadeiras, ela se arrisca na carreira solo, interpretando clássicos de nomes como Cartola e Noel Rosa, e está em processo de gravação de seu primeiro disco, *Virada de sorte*.

A curadoria do projeto Na Roda de Samba é do produtor cultural Jair Pereira, em parceria com a Secretaria de Turismo do Recife. A proposta é que o evento aconteça em todos os sábados até o dia 28 de maio e sirva para reanimar a área central da cidade, abandonada pelos recifenses.

Personagens urbanos como inspiração

A primeira turma do curso de iniciação teatral da Cênicas Cia. de Repertório preparou um espetáculo que estreia neste domingo, às 20h30, no Teatro Barreto Júnior. *Conexões urbanas* tem uma série de pequenas histórias que mostram a pluralidade dos personagens urbanos. A direção é de Antônio Rodrigues.

O texto surgiu como uma livre adaptação da obra de diversos autores, como Mário Viana (SP), Rogério Mesquita (CE), Luís Fernando Veríssimo (RS), David Ives (EUA), Adriana Falcão (RJ), Marcelino Freire (PE) e Cleyton Cabral (PE).

Os oito atores utilizam acessórios para caracterizar os personagens entre os

quais eles se revezam. O elenco é formado por Alberico Boaventura, Leoh Menndes, Lucio de Jesus, Manoel Francisco, Manu Costa, Rhayanna Fernandes, Rogério Carmo e Sergio Costa.

A Cênicas Cia. de Repertório já abriu inscrições para a próxima turma do curso, que tem carga horária de 60h/aula, e reúne teoria

bala a noite com as músicas do segundo álbum, *Cumbia de Olinda*, lançado no início desse ano, além de canções do primeiro disco, como *Ivete* e *Envernizado*.

Pelos palcos da festa Brega Naite já passaram bandas como a Vício Louco e o DJ Sandro, nome por trás do hit *Minha mulher não deixa não*. Mas nem só de brega a balada é feita, já que os setlists dos residentes Ladie

Despedidas nos palcos do Recife

Em *O canto de Gregório*, o personagem título passa por uma situação que lhe inspira vários questionamentos. Ele cometeu um assassinato e será julgado, mas o caso vai além de ser considerado culpado ou inocente. Gregório quer saber se a bondade existe – por exemplo, ele deu uma escola por generosidade? O texto de Paulo Santoro ganhou uma montagem do Grupo Magiluth, com direção de Pedro Vilela, que está encerrando sua temporada no Teatro Hermilo Borba Filho.

A busca conduzida por Gregório (interpretado por Pedro Wagner) passa por encontros com personagens como Jesus, Sócrates, Buda e outros (divididos entre Giordano Castro, Erivaldo Oliveira e Lucas Torres). O trio aparece em uma representação não literal, que o Magiluth leva para a cena com bom humor e quebrando expectativas de quem está assistindo. Detalhes como a chegada da polícia também representam a lista de soluções simples e eficazes, com as quais eles parecem à vontade.

Nenhuma das personalidades citadas oferece respostas prontas para Gregório, assim como a peça não traz soluções mastigadas para o público. São muitas perguntas, referências e possibilidades transmitidas entre eles e quem está na cadeira.

E uma daquelas ocasiões em que a pessoa sai do teatro com questionamentos sobre o que acabou de ver.

Os elementos incomuns e a quantidade de questionamentos são habilmente tratados para afastar o espetáculo de algo confuso ou cansativo. A peça remexe conceitos e faz refletir, sem perder a agilidade e clareza.

O público acompanha o caminho do personagem e também é convidado a ficar fisicamente próximo à cena. São apenas 50 pessoas por sessão e é preciso tirar os sapatos para entrar no quadrado branco onde acontece a apresentação. Algumas até são convidadas a participar em um certo momento da peça.

Além do Magiluth, outras temporadas terminam este fim de semana no Recife. Confira no roteiro informações sobre as últimas apresentações de *O canto de Gregório* e de *Lua Cambará*, *Histórias da vida da gente*, *Mucurana* e *Voragem* (E.B.).



Divulgação

MAGILUTH *O canto de Gregório* fez temporada no Hermilo

Seis e Meia ganha dose extra de Luiz Melodia

O Teatro de Santa Isabel recebe hoje mais uma dose de Luiz Melodia. A segunda apresentação do carioca será precedida pela cantora pernambucana Karynna Spinelli, a partir das 19h, dentro da programação do projeto Seis e Meia.

No show *Estação Melodia*, o cantor mergulha no samba das décadas de 1930, 1940 e 1950. No repertório estão canções como *Fadas e Estácio*, *Holly Estácio*.

Com uma trajetória que teve início nos anos 1970, Melodia interpreta uma lista de sucessos que embalaram gerações no Brasil. Entre eles estão *Codino-me beija-flor*, *Pérola negra* e *Negro gato*.

Em 2009, o carioca protagonizou um belo encontro com o percussionista Nana Vasconcelos, no palco do Teatro da

UFPE, em uma apresentação exclusiva para o público pernambucano.

Defendendo o repertório de seu álbum de estreia, *Morro de samba*, a cantora Karynna Spinelli promete mostrar que é um dos frutos da nova safra em Pernambuco, e como é forte a presença das mulheres nesse meio.

Karynna, que já atuou no grupo Na Calçada e ainda faz parte do Sambadelas, contou com a participação de diversos artistas em seu primeiro CD, entre eles o pianista Vitor Araújo, o pessoal do grupo Arabiando, os violonistas Jorge Simas e Ricardo Herz, além do maestro Marco César.

● Ingressos: R\$ 30 e R\$ 15 (meia).
Praça da República, s/nº, Santo Antônio. Informações: 3207-6161.



Divulgação

ESTAÇÃO MELODIA Cantor mergulha das décadas de 1930, 1940 e 1950



COLUNA

Thorpe Mark

DeAaZ

com Ana Cláudia Thorpe

coluna N° 287 - fale conosco 81 3082.6519
sugestões revistadeaz@gmail.com
acesse www.revistadeaz.com

Acontece...

NO RECIFE ANTIGO
Depois de tanta decadência já estava na hora de alguém fazer algo por aquela região do Recife. Agora, o novo paliativo são shows locais e nacionais que vão movimentar a Praça do Arsenal da Marinha com palco voltado para a Rua do Bom Jesus. O projeto vai se estender por todo o ano, sendo interrompido apenas no período de São João e no mês de julho. A iniciativa é do secretário de turismo da PCR, André Campos.

Consórcio garante entrega de estádio

O Consórcio Arena Pernambuco Negócios, contratado pelo governo para construir e operar por três décadas o estádio que sediará a Copa 2014 no Estado, reforçou ontem o compromisso de entregar o estádio no prazo e garantiu que não haverá qualquer alteração no ritmo das obras. A Fifa exige a arena pronta em 31 de dezembro de 2012.

Essa garantia vem um dia depois de o **JC** revelar os questionamentos do Ministério Público Federal (MPF) e do Ministério Público de Pernambuco (MPPE), com aval do Tribunal de Contas da União

(TCU), sobre a divisão de riscos prevista no contrato da parceria público-privada (PPP) do estádio, uma obra de R\$ 532 milhões. Para o MPPE e o MPF, haveria desequilíbrio na repartição de riscos, com potencial prejuízo aos cofres públicos.

Os promotores e procuradores recomendaram ao governo a assinatura de um aditivo ao contrato, para que todo o risco do negócio seja assumido exclusivamente pelo consórcio. Ao mesmo tempo, recomendou ao Banco Nacional do Desenvolvimento Econômico e Social (BNDES) a suspensão de repasse de fi-

nanciamento à arena.

O governo discorda do entendimento do MPPE e do MPF.

O Estado defende não somente a legalidade do contrato, como também defende que a natureza de uma PPP, por já partir da premissa de que o negócio não é viável por si só, é de compartilhamento de riscos. Até por isso o nome esse modelo é chamado de concessão patrocinada, assim como ocorre na Rota dos Coqueiros,

no acesso viário do Paiva.

O diretor-presidente do consórcio, Marcos Lessa, prefere não entrar na discussão. "Estamos sempre disponíveis para

Fifa quer a Arena da Copa pronta até 31 dezembro de 2012

qualquer consulta ou entendimento. Acredito no MP e que a situação será resolvida de forma célere", afirmou Lessa.

Segundo ele, o canteiro de obras já contabiliza 600 trabalhadores e 80 máquinas. A terraplenagem está pronta e as fundações já foram iniciadas.

"Não paramos nem vamos parar nada. Continuamos de vento em popa", reforça o executivo.

O governo do Estado respondeu a todos os questionamentos na última segunda-feira e a documentação está em análise pelo MPPE e MPF. Até agora, o BNDES não se pronunciou sobre o assunto.

ancelmo gois

Ancelmo Gois

ancelmo@oglobo.com.br

twitter: @ancelmocom



Trinta anos depois

Beth Carvalho estava em 1981 no show do Dia do Trabalhador, no Riocentro, que a ditadura tentou abafar com bombas. Domingo, nossa cantora se apresenta em outra festa de Primeiro de Maio, na Quinta da Boa Vista, em plena democracia.

Verde desbotado

A área de Meio Ambiente da CSN se desintegra. Depois de perder o gerente-geral Gérson Álvaro, ontem foi a vez da responsável pelo setor em Casa de Pedra (MG), Thaís Oliveira. A empresa tem sido multada por causa de despejo com meio ambiente.