Alô FOLHA
www.folhape.com.br
alofolha@folhape.com.br

FOLHA DE PERNAMBUCO

Grupo EQM

09/01/2012

FOLHA DE PERNANBUCO
Capa
Pag. Nº 1
Data: 03/01/2012

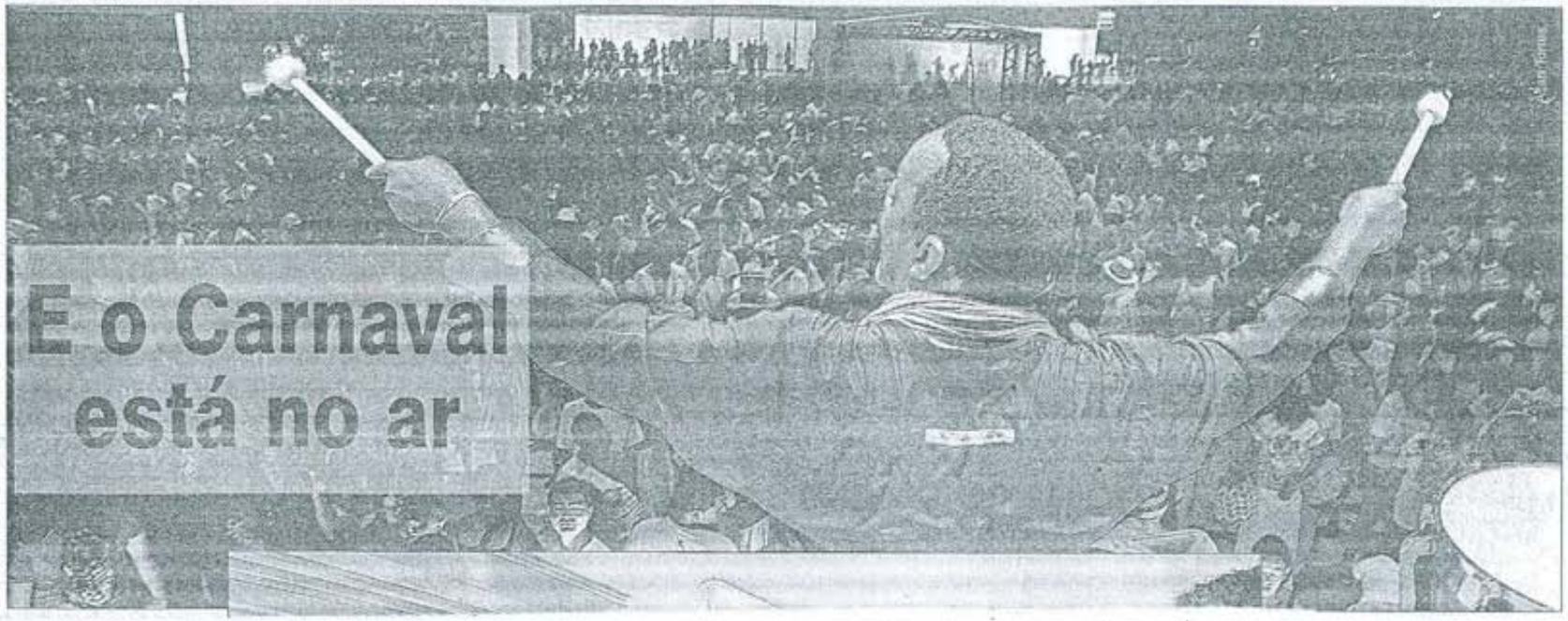

E o Carnaval está no ar

O PARQUE Dona Lindu ficou lotado ontem. Os batuqueiros comandados pelo percussionista Naná Vasconcelos deram uma prévia do que vai ser a abertura do Carnaval Multicultural do Recife. Os próximos ensaios serão nas sedes dos maracatus e no Bairro do Recife

■ Pág. 7

FOLHA DE PERNAMBUCO

Geral Pag. Nº 2 Data: 03-01-2012

GERAL

Editora: Cynthia Morato ■ Telefone: 34255848

FOGO Cruzado

INALDO SAMPAIO

Dilma precisa ser mais ágil em suas decisões

Além de não ter aprendido, ainda, a lidar com crises políticas de grandes proporções, especialmente as que envolvem ministros de estado, a presidente Dilma Rousseff poderia ser um pouco mais ágil no preenchimento dos cargos de segundo escalão. Há aproximadamente nove meses os governadores do Nordeste enviaram um expediente à Casa Civil com sugestão de nomes para a Chesf, Sudene, Banco do Nordeste e Codevasf. Mas a presidente congelou a lista e está nomeando a conta-gotas.

Definiu inicialmente o presidente do BNB para atender aos irmãos "Ferreira Gomes" (Ciro e Cid), e agora no final do ano o presidente da Chesf, João Bosco Almeida, para atender ao governador Eduardo Campos. Mas deixou em "banho-maria" a presidência da Codevasf para onde está indicado um técnico ligado ao governador Wilson Martins (PI). Se tivesse resolvido lá atrás quais seriam os dirigentes desta empresa, estaria poupada de uma nova crise artificial chamada Clementino Coelho.

Clementino é irmão do ministro Fernando Bezerra e responde interinamente pela presidência da Codevasf por ser o seu diretor mais antigo. Daí a mídia ter esquecido um pouco a distribuição das verbas do Ministério da Integração Nacional para direcionar os holofotes para o irmão do ministro, com foco num suposto "nepotismo". Isso obrigou a Casa Civil a esclarecer por meio de nota que há 60 dias o ministro Fernando Bezerra Coelho cobra da presidente a nomeação dos diretores daquela empresa.

Pra frente - Nos últimos 15 dias, avançaram muito em Serra Talhada as conversas entre os deputados Augusto César (PTB) e Sebastião Oliveira (PR) visando às eleições municipais. Se o acordo for fechado, o petebista indicará o vice (médico Fonseca Carvalho) do candidato do PR.

Do contra - À exceção de Isabel Cristina (PT), todas as outras forças políticas de Petrolina, incluindo o prefeito Júlio Lóssio (PMDB), solidarizaram-se com o ministro Fernando Bezerra Coelho e seu irmão, Clementino (Codevasf), diante dos ataques que sofrem da mídia do sul.

Eu, hein? - Por sugestão do deputado Ângelo Ferreira (PSB), o trecho da PE-292 que vai do trevo de Albuquerque Né (município de Sertânia) a Afogados da Ingazeira passou a chamar-se "Rodovia Miguel Arraes de Alencar". O ex-governador, que era um homem desprovido de vaidade, não aprovaria a quantidade de logradouros públicos que existem hoje em PE com o seu nome.

O interino - Até o próximo dia 13, responderá pelo comando da Secretaria de Turismo o secretário-executivo da pasta, Marconi Muzzio Pires de Paiva Filho. Ele está tirando as férias do secretário Alberto Feitosa, que se afastou durante 10 dias para descansar. Muzzio é servidor de carreira do TCE e descende de uma tradicional família de políticos do Estado da Paraíba.

A parceria - Até o secretário interino de Recursos Hídricos, José Almir Cirilo, achou "inusual" os termos da parceria da União com o Governo do Estado para a construção de duas barragens de contenção na Mata Sul. Em obras desse tipo, disse ele, geralmente a União entra com mais.

O convite - A convite do deputado Rubens Bueno (PPS-PR), o ministro Fernando Bezerra irá amanhã ao Congresso falar sobre as ações de sua pasta. O líder do PPS tem um jeito peculiar de fazer oposição: empanturrando o Ministério Público com pedidos de Ações Civis Públicas.

O reserva - Dono de uma emissora de rádio em Bom Conselho, o ex-deputado Hélio Urquisa (PMDB), que é um conciliador, poderá eventualmente disputar a prefeitura se a prefeita Judith Alapenha (PDT) abdicar da reeleição. Hélio não recusaria o convite para ser candidato, apesar de estar coordenando, informalmente, a candidatura da filha, Isabel, à prefeitura de Olinda.

A renovação - Antes de deixar o governo em 2014, Eduardo Campos terá dado sua contribuição à renovação dos quadros políticos de Pernambuco. São "crias" políticas dele os secretários Geraldo Júlio (Desenvolvimento Econômico), Tadeu Alencar (Casa Civil) e Danilo Cabral (Cidades), todos com muito futuro.

A despedida - Despediu-se anteontem à noite da Paróquia de São José, em São José do Egito, o padre Luiz Ferreira Marques, "Padre Luizinho", que a maioria da população gostaria de mandá-lo para a prefeitura. Por decisão do bispo Egídio Bisol (Afogados da Ingazeira), ele assumiu ontem a Paróquia de Ingazeira.

FOLHA DE PERNAMBUCO

Geral Pag. Nº 2 Data: 03/01/2012

EDUCAÇÃO

Divulgados gabaritos de concurso da PCR

Foram divulgados, na noite de ontem, os gabaritos das provas para o preenchimento dos cargos de Professor I e de Auxiliar de Desenvolvimento Infantil (ADI) da Secretaria de Educação da Prefeitura da Cidade do Recife (PCR). Os resultados podem ser contestados através de recursos até a próxima quinta-feira. As provas foram realizadas na manhã de ontem e também foram disponibilizadas no site www.upenet.com.br. Confira abaixo as respostas:

Leia mais em Grande Recife

Gabarito

PROFESSOR I

QUESTÕES ALTERNATIVAS

01	B	16	D	31	E	46	B
02	D	17	B	32	C	47	E
03	A	18	A	33	E	48	C
04	C	19	B	34	E	49	D
05	E	20	D	35	A	50	A
06	C	21	A	36	E	51	D
07	B	22	D	37	E	52	C
08	C	23	C	38	D	53	A
09	D	24	C	39	A	54	B
10	E	25	E	40	A	55	E
11	B	26	B	41	B	56	D
12	A	27	C	42	A	57	C
13	E	28	D	43	B	58	E
14	A	29	A	44	C	59	D
15	E	30	C	45	C	60	A

AUXILIAR DE DESENVOLVIMENTO INFANTIL

QUESTÕES ALTERNATIVAS

01	B	11	D	21	D	31	C
02	B	12	C	22	C	32	E
03	D	13	C	23	E	33	A
04	B	14	A	24	B	34	B
05	E	15	B	25	B	35	C
06	A	16	D	26	D	36	E
07	C	17	A	27	A	37	C
08	E	18	B	28	E	38	D
09	A	19	A	29	B	39	B
10	B	20	E	30	A	40	A

FOLHA DE PERNAMBUCO
Política
Pag. Nº 3
Data: 23/01/2012

Bezerra se reúne com Dilma hoje

Presidente convocou o ministro da Integração Nacional, na sexta-feira

AMANDA SEABRA
e FOLHAPRESS

O ministro da Integração Nacional, Fernando Bezerra Coelho (PSB), deverá se encontrar com a presidente Dilma Rousseff (PT), hoje. O socialista recebeu um telefonema da petista na última sexta-feira e ela teria dito que queria conversar com Bezerra Coelho a respeito das chuvas que estão devastando o Sudeste do País há algumas semanas. De acordo com a assessoria do ministro, Bezerra Coelho ainda está aguardando novo contato da presidente para confirmar o horário do encontro.

Também não se sabe ainda se outros integrantes do Governo Federal deverão participar da reunião. De antemão, a assessoria do socialista afirma que a discussão deve girar em torno das chuvas, mas, eventualmente, o tema do repasse de recursos para obras de prevenção contra desastres naturais em Pernambuco deve ser mencionado, já que esse é o primeiro encontro entre Dilma e seu auxiliar, após o retorno da presidente de suas férias na Bahia.

Com relação à especulação de que o Ministério da Integração estaria favorecendo o Estado de Pernambuco, a assessoria de Bezerra Coelho lembrou que o ministro já se pronunciou sobre o assunto e também já se colocou à disposição do Congresso Nacional para dar mais explicações aos parlamentares. Os detalhes sobre o repasse dos recursos ao Estado, que sofreu uma grande tragédia em 2010 com enchentes que devastaram vários municípios da Zona da Mata Sul, será colocado na audiência marcada para amanhã, no Senado Federal.

REPASSE de verbas poderá ser discutido no encontro

NOTAS

Anteontem, o Ministério da Integração Nacional e o deputado federal Fernando Coelho Filho (PSB) divulgaram notas em que negam o favorecimento na liberação das emendas do parlamentar, que é filho do ministro. Reportagem publicada no jornal Folha de S. Paulo mostrou que Fernando Filho foi o parlamentar com maior volume de recursos liberados pelo ministério, no ano passado.

Segundo dados do sistema Siga Brasil (mantido pelo Senado e que acompanha diariamente a execução orçamentária do Governo Federal), o deputado Coelho Filho teve liberados R$ 9,1 milhões em emendas, o total apresentado por ele ao Orçamento 2011. O ministério, comandado pelo pai do deputado, Fernando Bezerra Coelho, afirma que outros 43 parlamentares tiveram emendas "empenhadas em percentual e valor equivalente".

"O Ministério da Integração Nacional zela pela correta distribuição de emendas parlamentares utilizando critérios em consonância com as atribuições finalísticas do ministério", diz a nota divulgada no sábado. O deputado Coelho Filho, também em nota, diz que apresenta emendas ao orçamento da Integração Nacional desde 2009, "antes, portanto, da entrada do pai no ministério", o que ocorreu em janeiro de 2011 e que, nas gestões anteriores, teve melhor execução de emendas.

Antonio Cruz/ABr

FERNANDO assegurou que não favoreceu ninguém na liberação de emendas

Preferência é continuar no cargo

BRASÍLIA (AE) - A candidatura a prefeito de Recife em outubro é um plano quase descartado na cabeça do ministro da Integração, Fernando Bezerra Coelho. Na reunião com a presidente Dilma Rousseff, Coelho dirá, se perguntado, que prefere continuar no cargo de ministro responsável pela defesa civil, pela transposição do Rio São Francisco e pelo novo programa de irrigação que o governo está para lançar.

Bezerra Coelho passou a informação adiante no Twitter, sobre o encontro com a presidente. Ele começava dizendo no microblog: "Muito trabalho pela frente". O ministro deverá ter de explicar as ações que sua pasta está elaborando para evitar enchentes, mas terá também de falar sobre a denúncia de nepotismo publicada que criou desconforto ao governo. Mas Bezerra não acredita que perderá o cargo na Esplanada.

O raciocínio é reforçado pela operação deflagrada pela própria presidente na sexta-feira, quando acionou a ministra do Planejamento, Miriam Belchior, para defender o repasse de verbas federais para Pernambuco. "Estão interpretando como bairrismo uma mudança de paradigma", argumentou a ministra.

FOLHA DE PERNAMBUCO
Política Pag. Nº 4 Data: 03/01/2012

FOLHA
Política

Renata Bezerra de Melo
e-mail: renatabezerrademelo@gmail.com

Entrando no jogo

Em 2010, enquanto o baiano Geddel Vieira Lima era ministro da Integração Nacional, cargo exercido por ele até abril daquele ano, posteriormente sucedido por João Santana, o montante de verba transferido para Pernambuco foi de R$ 276 milhões. O valor equivale a 22,5% de todas as transferências federais para o Estado naquele ano. Em 2011, com o pernambucano Fernando Bezerra Coelho exercendo a mesma função, o total viabilizado para PE foi de R$ 62 milhões, 7,8% de todos os repasses do Governo Federal para cá. Geddel, na condição de baiano, destinou quatro vezes mais verba para o Estado do que o pernambucano. Hoje, a rubrica dos R$ 25 milhões destinados à prevenção de desastres naturais, de autoria de FBC, para as obras de barragens pernambucanas, cuja ordem de serviço foi assinada na presença da presidente Dilma Rousseff, em agosto passado, em Cupira, levaram o ministro ao centro da acusações de que teria privilegiado o Estado em detrimento dos demais. Geddel não foi alvo de ataques à época. Hoje, não só FBC virou vidraça como os disparos foram estendidos ao presidente nacional do PSB, Eduardo Campos. O PSB, até então, estava invicto no jogo de "derruba" da política que assolou o ministério de Dilma.

VERSÃO - Interlocutores de FBC relatam, em reserva, que seu irmão, Clementino Coelho, nomeado pelo ex-presidente FHC, só não havia deixado a presidência da Codevasf ainda porque o Planalto demorou a assinar a nomeação de seu substituto, Guilherme Almeida. Contam que Clementino pedira exoneração em dezembro de 2010, mas a presidência da República teria levado o ano todo sem nomear seu sucessor.

Exercício de gabinete

Desde a segunda-feira (2), quando assumiu a PCR, o prefeito em exercício, Milton Coelho, acumulou, só na quarta e quinta-feira passadas, 12 agendas. Do total, onze foram no gabinete do sétimo andar. Na terça-feira anterior a esses dias e na sexta-feira passada, também não houve agenda externa.

Fusão por partes

A ideia de fusão entre o DEM e o PMDB defendida pela cúpula nacional peemedebista encontra reforço em Pernambuco. O deputado Augusto Coutinho acha "excelente" o plano. "Seria um bom encaminhamento fundir com o PMDB", pondera. "Eles aceitando que a gente continuasse contra o Governo, qual o problema?", indaga. Leva em conta a existência de dissidentes no PMDB. Só que quem anda articulando é o lado governista.

Marina...

Enquanto Aécio Neves e Gilberto Kassab tinham visitas a Pernambuco previstas para o fim do ano passado e ficaram de remarcar, ainda sem previsão, outra liderança nacional deve passar por aqui, em breve: Marina Silva. A cúpula do PV no Estado entra em contato com ela hoje para fechar a data.

...em Pernambuco

Os verdes pretendem reunir pelo menos 200 pessoas. Possivelmente, será no Centro de Convenções e o dia mais provável, dois de fevereiro. Até o dia sete, no máximo, ela estará por aqui , informa Roberto Leandro. Marina deve emprestar seu capital eleitoral a pré-candidatos nas capitais, entre elas, o Recife.

FOLHA DE PERNAMBUCO

Política Pag. Nº 6 Data: 03/01/2012

VEREADORES

Marcha contra aumento dos salários

RENATA BAPTISTA

Dando partida às manifestações anticorrupção no ano, um grupo organizado pela rede social Facebook, denominado Commotum, promete parar a avenida Agamenon Magalhães, no Derby, na tarde de hoje, em protesto contra a aprovação do projeto que aumenta em 62% o salário dos vereadores do Recife, a partir de 2013. O decreto que elevou o valor do subsídio de R$ 9.287,57 para R$ 15.031,76 foi aprovado em votação extrapauta, no fim do ano passado. O reajuste é baseado na Constituição, que prevê pagamento de até 75% do salário dos deputados estaduais.

De acordo com a organização do evento, os vereadores, na tentativa de desmobilizar uma resistência ao aumento, aproveitaram-se das férias e festividades de final de ano para passarem desapercebidos. "É hora de a população mostrar sua indignação contra o aumento totalmente arbitrário dos vereadores", afirma o comunicado do grupo no Facebook. Cerca de 500 pessoas já confirmaram participação na manifestação.

Reprodução/Internet

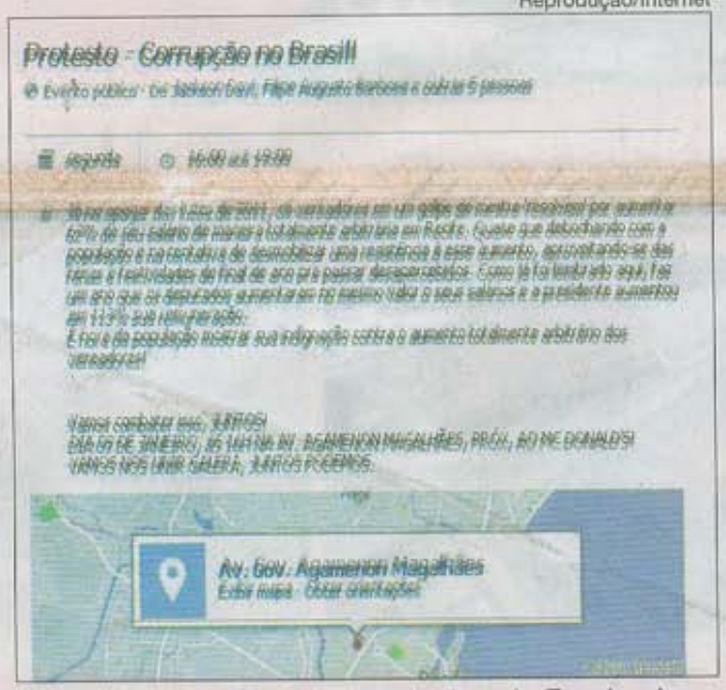

PROTESTO está sendo convocado pelo Facebook

No dia 1° de fevereiro, o Diretório Acadêmico de Direito Demócrito de Souza Filho, da Universidade Federal de Pernambuco, também fará um protesto contra o aumento aos vereadores em frente à Casa de Joaquim Nabuco. O dia foi escolhido porque se trata da primeira sessão ordinária da Câmara Municipal no ano. Em apenas dois dias de organização, cerca de 1.500 pessoas confirmaram presença na manifestação. De acordo com o DA, o objetivo da ação é "expressar o sentimento de repúdio, comum a todo cidadão recifense, ao abusivo aumento salarial aprovado pelos vereadores". Cerca de 1.500 pessoas já confirmaram presença no evento por meio da página do evento no Facebook.

OUTRO manifesto está marcado para o dia 1º de fevereiro

Ainda contra o aumento dos salários dos vereadores, circula uma petição on line organizada pela Organização Pernambucana Contra Corrupção (OPECC) - que tem articulado as marchas anticorrupção na Capital pernambucana -, que já conta com mais de dez mil assinaturas e será entregue ao Ministério Público Federal de Pernambuco. Líder da bancada da Câmara, a vereadora Priscila Krause (DEM) afirmou que será porta-voz do descontentamento da sociedade e trazer o assunto à tona, propondo a reabertura do debate, mas o presidente do Legislativo, Jurandir Liberal (PT), adianta que não há como reverter a decisão.

FOLHA DE PERNAMBUCO

Cidadania Pag. Nº 10 Data: 09/01/2012

CIDADANIA

CARTAS

Taxistas irresponsáveis

Na noite do dia 05/01, solicitei um táxi à empresa Teletáxi, para realizar uma viagem entre o bairro de Casa Forte e Madalena. Foi enviado o veiculo Sienna de placas PEM-5119, que provavelmente era conduzido pelo motorista Igor (assim foi informado pela empresa). Este dirigia como um louco, passando por dois sinais vermelhos e em alta velocidade. Eu e minha filha de dois anos passamos por difíceis momentos. É preciso que haja fiscalização na prestação de serviço dos táxis. Que a empresa cobre um comportamento responsável dos seus associados.

Luciana Mendonça da Cruz - Recife/PE

FOLHA DE PERNAMBUCO

Grande Recife Pag. Nº 4 Data: 03/01/2012

FOLHA da Cidade

Robson Sampaio

Rir sempre...

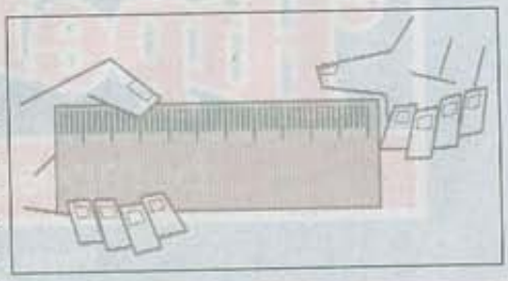

"Curiosidades do Corpo" II: A pele de um humano pesa duas vezes mais que o seu cérebro; estando em pé, o corpo utiliza trezentos músculos somente para manter o equilíbrio; sem a saliva não se pode dissolver os alimentos e nem saboreá-los. A agora, que as mulheres já terminaram de ler estas mensagens, os homens podem continuar a medir o dedo polegar...

"Motoqueiro" perigoso

Um menor, numa moto sem escape, faz acrobacias perigosas, na Rua Crucilândia, em Afogados, e tira a paz de todos. Um cidadão já denunciou (B.O. de 03/01/2012, número: M - 5226874) e nada foi feito. E não é a primeira vez que denunciam.

Buraco

Um buraco, na Rua Professor Mário de Castro, praticamente em cima do sinal da Avenida Beira-Mar, em Boa Viagem, prejudica os motoristas e coloca os pedestres em situação de perigo. O dito cujo fica rente ao meio-fio da esquina de um prédio.

Perigo

O leitor José Macedo reclama que o semáforo, que fica em frente ao Geraldão, na Imbiribeira, é muito rápido e não dá tempo para que os pedestres atravessem as duas pistas largas. E coloca em risco a vida das pessoas todos os dias.

FOLHA DE PERNAMBUCO
Grande Recife Pag. Nº 4 Data: 03/01/2012

Varredura em feira do troca

Ação do TJPE visa desativar comércio irregular de produtos em Peixinhos

ISABELLA FABRÍCIO

Mais uma "feira do troca" entrou na mira das autoridades para ser desativada. No início da manhã de ontem, a ação aconteceu da feira de Peixinhos, em Olinda. A operação foi em cumprimento a uma decisão judicial do Tribunal de Justiça de Pernambuco (TJPE), da 1ª Vara da Fazenda Pública onde determinava à prefeitura a desativação imediata da feira. Caso não fosse cumprido a Prefeitura de Olinda estaria sujeita a uma multa diária. Participaram da operação policiais do 1º Batalhão da Polícia Militar (1º BPM), Batalhão de Choque e a Guarda Municipal de Olinda.

A ação movida pelo Ministério Público tem o objetivo de inibir a venda de materiais roubados, contrabandeados, além do comércio de armas. De acordo com o secretário executivo de Controle Urbano e Ambiental, Giovani Ribeiro, a ação aconteceu de forma tranquila e ninguém foi detido. "Recolhemos diversos materiais, entre eles,aparelhos eletroeletrônicos, entre outros artigos. Todos foram recolhidos e levados à sede da Secretaria. O material ficará à disposição dos proprietários para que eles possam apresentar notas e recuperá-los". Diante da possibilidade da volta dos comerciantes o secretário informou que além das fiscalizações, aos domingos, ele se reunirá com o comandante do 1º BPM para que fique uma equipe permanente no local.

EQUIPE da PM deverá ficar de prontidão no local

Jedson Nobre

DURANTE a operação foram recolhidos diversos materiais que estavam expostos

Pouco mais de uma hora após a ação a reportagem da **Folha** foi até a feira e encontrou alguns vendedores no local. "Levaram tudo que é meu. Eu negocio relógios antigos aqui nessa feira há mais de 15 anos", disse Fernando Araújo, de 55 anos. Outro comerciante conseguiu fugir, levando seus produtos. "Eu só tinha colocado algumas coisas no chão. Quando vi o pessoal da prefeitura chegando eu corri", contou Antônio José, de 41 anos, que negocia na feira há oito.

Em novembro do ano passado também foram desativadas as feiras que funcionavam na avenida Dantas Barreto, no bairro de São José, Centro do Recife, e a do Cordeiro, localizada na avenida Maurício de Nassau. No final do ano passado, a polícia esteve mais uma vez na avenida Dantas Barreto. Apesar de o local em que havia a feira está cheio de tapumes, os comerciantes foram para a calçada da frente. A operação, que ocorreu no bairro de São José, faz parte do programa Recife! Nosso Centro. Entre as atividades adotadas estão a retirada de publicidade irregular e de material de contravenção, o ordenamento do comércio popular, além da limpeza urbana e desobstrução dos principais corredores.

FOLHA DE PERNAMBUCO
Grande Recife Pag. Nº 6 Data: 03/01/2012

PCR: 2.279 candidatos faltam às provas

Concurso para cargo de professor do Recife atraiu cerca de 24 mil pessoas

ISABELLA FABRÍCIO

Cerca de 24 mil candidatos participaram ontem do concurso público para preenchimento de vagas do cargo de Professor I - docência em Educação Infantil e no Ensino Fundamental I (1º e 2º Ciclos) -, e Auxiliar de Desenvolvimento Infantil (ADI), realizado pela Prefeitura do Recife. As provas foram realizadas em dois turnos, para ADI, pela manhã, e para professor na parte da tarde. Pela manhã, o número de abstenção chegou a 12,14%, ou seja, 1.650 candidatos. Já na parte da tarde, na prova para professores, o número foi de 629 faltosos, o equivalente a 5,97%. O gabarito está disponível no site: www.upenet.com.br, desde as 20h de ontem. O resultado do certame sairá até o dia 15 de fevereiro.

ENTREGA dos títulos está marcado para o próximo dia 27

No complexo de Instituto de Educação de Pernambuco (IEP), onde em duas das cinco escolas estavam acontecendo as provas, o clima foi tranquilo. O fiscal do prédio da escola Sizenando Silveira, Fred Escobar informou que não aconteceu nenhum problema na escola. "Foram poucas as pessoas que trouxeram celulares ou qualquer outro aparelho eletrônico", disse. Os poucos que esqueceram da norma tiveram que deixar seus eletrônicos com alguém do lado de fora. Bom para a dona da banca de revista, Jéssica Higino, de 26 anos, que cobrava R$ 3 para tomar conta dos aparelhos. "As pessoas estão mais conscientes. Anteriormente, os números eram maiores. Hoje (ontem) foi cerca de 15", lamentou.

A opinião sobre as provas era quase unânime. A maioria gostou da prova de conhecimentos específicos e da redação que trouxe na seleção de ADI, "Cuidar e Educar". "Gostei das provas a única que não foi muito boa foi a de matemática", disse Delma da Costa, de 31 anos, que faz o curso de Pedagogia. Elizângela Maria da Silva, de 24 anos, disse que o tema da redação foi muito bem escolhido porque aborda a área na qual ela pretende trabalhar. "Deu para desenvolver o tema de forma tranquila. Afinal cuidar e educar estão essencialmente ligados". Elizângela é professora municipal de Gameleira e fez o concurso para as duas categorias.

Já o concurso para Professor I foi constituído de duas etapas, sendo a primeira composta de prova escrita composta de 60 questões do tipo múltipla escolha e duas do tipo discursiva - caráter classificatório e eliminatório - e a segunda, de análise de títulos - classificatória. A entrega dos títulos será no dia 27 de janeiro.

Ao todo são 1.150 vagas, das quais 650 para o cargo de Professor I e 500 para o de ADI. Desse total, 115 vagas são destinadas a pessoas com deficiência. A remuneração para professor varia de R$ 920,75 a R$ 1.471,75, de acordo com a formação (magistério, graduação, mestrado e doutorado) e a carga horária é de 145 horas-aula mensais. A remuneração inicial do cargo de ADI é de R$ 695,35. A carga horária é de 40 horas semanais.

Ainda neste semestre serão realizados concursos professores nos município de São Vicente Ferrer, Jurema e na Universidade Federal do Vale do São Francisco (Univasf).

ESCOLA TÉCNICA

Termina hoje o prazo das inscrições para uma das 5.445 vagas nas Escolas Técnicas Estaduais (ETEs). Os candidatos ao ingressarem nas unidades, seja na modalidade médio integrado ou no subsequente, devem fazer o cadastro até hoje, apenas pela Internet, no site: www. fadurpe. com.br/ seep2012. Já os estudantes oriundos da rede municipal de ensino que fizeram a pré-matrícula para ingressar nas escolas estaduais pelo call center ou pela Internet devem realizar a efetivação da matrícula a partir de hoje até a próxima sexta-feira. Para os novatos, o período será de 16 a 20 de janeiro. Aos que perderam o prazo da pré-inscrição, a Secretaria de Educação oferece três dias (25 a 27 de janeiro) destinados aos retardatários. Em todos os casos, os estudantes devem dirigir-se diretamente à escola pretendida.

Fotos: Marcos Pastich

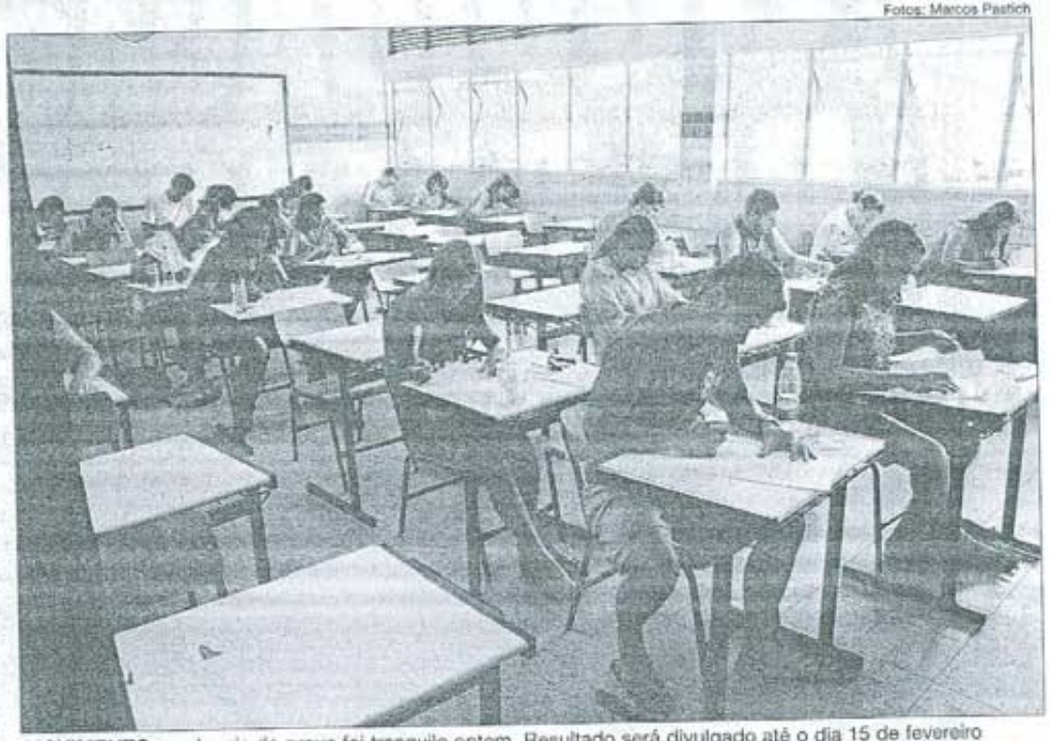

MOVIMENTO nos locais de prova foi tranquilo ontem. Resultado será divulgado até o dia 15 de fevereiro

ELIZÂNGELA Maria da Silva gostou do tema da redação

FOLHA DE PERNAMBUCO

Grande Recife Pag. Nº 7 Data: 03/01/2012

Naná realiza seu primeiro ensaio aberto

Percussionista é encarregado da tradicional abertura do Carnaval Multicultural do Recife

JULIANA ARETAKIS

Não é apenas em Olinda que já podem ser ouvidos os primeiros acordes do Carnaval 2012. Na Capital pernambucana, também já foi dada a largada para a folia de Momo e o percussionista Naná Vasconcelos foi o encarregado de iniciar os ensaios para a tradicional abertura do Carnaval Multicultural do Recife, na praça do Marco Zero. Na tarde de ontem, o músico deu uma prévia da abertura e reuniu dezenas de pessoas no Parque Dona Lindu, no bairro de Boa Viagem, onde começou o batuque junto a dez nações de maracatu de baque virado com cerca de 300 batuqueiros. Durante a apresentação no Teatro Luiz Mendonça, Naná Vasconcelos contou com participações especiais como o Maestro Forró, o percussionista Lucas e a Orquestra dos Prazeres.

No chão era difícil ficar parado. O som das alfaias e baquetas fazia com que todos entrassem no ritmo e se juntassem nas prévias do esperado Carnaval. Sem saber do ensaio, a grafiteira Jossie Barata, de 28 anos, resolveu conhecer o parque e se deparou com uma grande festa. "Eu fiquei surpresa. Não sabia que ia ter isso tudo, mas achei ótimo. Decidi visitar o Parque, mas não sabia dessas atrações", disse.

Ao contrário de Jossie, o produtor musical Carlos Roberto da Silva Junior, de 32 anos, já sabia do ensaio e fez questão de assistir ao show. "Eu costumo frequentar o parque aos domingos e quando fiquei sabendo do ensaio resolvi ver mais de perto a apresentação e entrar no clima do Carnaval", disse.

EVENTO contou com participação de outros artistas

Com Naná Vasconcelos se apresentaram no Parque os maracatus Aurora Africana, Encanto do Pina, Leão da Campina, Oxum Mirim, Raízes de Pai Adão, Estrela Brilhante, Porto Rico, Cambinda Estrela, Gato Preto, Encanto da Alegria.

Depois dessa primeira apresentação, os ensaios para o Carnaval do Recife continuarão nas sedes dos maracatus, na rua da Moeda e no Marco Zero.

ABERTURA

Desde 2002, a Prefeitura realiza a cerimônia de abertura do Carnaval Multicultural do Recife com nações de maracatu sob o comando do músico Naná Vasconcelos, reconhecido internacionalmente pelo talento e originalidade. Ao longo dos anos, outras manifestações da cultura popular também passaram a participar da abertura da folia, criando um grande espetáculo da diversidade cultural pernambucana.

FOLHA DE PERNAMBUCO

Grande Recife Pag. Nº 7 Data: 02/01/2002

Fotos: Allan Torres

SOM dos 300 batuqueiros atraiu diversas pessoas para o Parque Dona Lindu

MÚSICO Naná Vasconcelos comandou o ritmo ontem em Boa Viagem

FOLHA DE PERNAMBUCO

Grande Recife Pag. Nº 8 Data: 03/01/2012

SOLIDARIEDADE

Amigos se unem para ajudar o próximo

ISABELLA FABRÍCIO

Marcos Pastich

FESTA beneficente entregou alimentos e cadeiras de roda

Um movimento que começou entre dois amigos, hoje, mobiliza uma comunidade inteira para ajudar o próximo. A festa beneficente Amigos do Raminho X Amigos de Amaral, bateu seu recorde e entregou, ontem, no Alto do Pascoal, na Zona Norte do Recife, três cadeiras de rodas e R$ 3 mil em alimentos. São beneficiadas famílias da comunidade e do Centro Evangélico de Reabilitação e Treinamento Ocupacional (Certo), que funciona no bairro da Estância.

Quando chega o mês de novembro, os moradores já começam a procurar saber quando vai começar as vendas das camisas que ajudam nas doações. "Esse ano as camisas saíram a R$ 12 cada. Com o valor arrecadado, além das doações realizamos uma confraternização aqui no bairro", disse o policial militar, Maurício Simões, o "Amaral", de 30 anos, um dos idealizadores da campanha. Ele, juntamente com o cabeleireiro, Severino Ramos, o *Raminho*, de 31 anos, realiza as doações há sete anos. "É muito gratificante poder ajudar outras pessoas. Graças a Deus temos saúde e emprego. Temos que olhar por aqueles que precisam", disse Raminho.

A entrega das doações é feita durante um jogo de futebol, no Alto do Pascoal. Representantes do Certo foram prestigiar o jogo e receber as doações. "É de extrema importância essa ação para nossa entidade. Nós fazemos um levantamento socioeconômico das pessoas que são atendidas no Centro e fazemos as doações, para os mais necessitados", explicou Silvânio Dornelas, de 35 anos. Ele é uma das pessoas que a Certo ajudou. Há 15 anos, Silvânio sofreu um acidente de moto e ficou paralítico. "Tentei suicídio por duas vezes, mas após conhecer o trabalho do Certo minha vida mudou". Hoje, Severino é paratleta. Faz atletismo, arremesso de dardo, peso e disco. No ranking é o 1º do Norte/Nordeste em seu esporte, e o terceiro no ranking nacional. O Certo atende hoje150 famílias. Além do Recife são beneficiadas pessoas de Catende, Água Preta e Amaral. Quem quiser ajudar pode ligar para o (81) 3251-9501 ou pelo site: www.certope.com.

FORAM beneficiadas várias famílias e um centro de reabilitação

FOLHA DE PERNAMBUCO

Programa Pag. Nº 2 Data: 09/01/2012

Foco

Simone Lima

Colaboração de MARIANA FONTES

E-mail:socialfolhape@gmail.com ■ Telefone: 34255848

APROVADO

O deputado federal João Paulo não esconde a felicidade com a sanção da Política Nacional de Mobilidade Urbana. O ofício foi encaminhado pela Comissão de Desenvolvimento Urbano da Câmara, da qual o deputado faz parte, no dia 7 de dezembro. O pedido foi atendido pela presidente Dilma Rousseff em menos de um mês.

CERCADINHO

A Prefeitura do Recife já bateu o martelo: vai instalar o seu camarote no Galo da Madrugada no mesmo local do ano passado, ao lado do espaço da Globo, na Dantas Barreto. Já o camarote do Marco Zero ainda é uma incógnita. Isso porque o Terminal Marítimo, que acolhe a área VIP da PCR todos os anos está desativado, mas ainda não entrou em obras.

SEM ATRASO

E a PCR pretende divulgar a programação completa do Carnaval 2012 por volta do dia 15. É para não dar pano para a manga à velha ladainha de que a divulgação foi feita em cima da hora.

CENÁRIO

■ **O PARQUE** Dona Lindu será incorporado à programação pré-carnavalesca da Prefeitura do Recife. Por lá, durante janeiro e fevereiro, atividades como ensaio de blocos e maracatus.

7 RB - 225679

FOLHA DE PERNAMBUCO

Programa Pag. Nº 5 Data: 03/01/2012

CÂMARA CLARA

Josias Teófilo/Divulgação

SIC 2012

A Prefeitura do Recife publicou o edital de abertura das inscrições para o Sistema de Incentivo à Cultura (SIC) 2012. As inscrições podem ser feitas até 31 de janeiro de 2012, na Rua das Águas Verdes, 08 - Pátio de São Pedro - bairro de São Jose, na sede do Conselho Municipal de Política Cultural, das 9h às 17h. Os proponentes de cada um dos nove segmentos - Música; Artes Cênicas (Teatro, Circo, Ópera, Dança, Mímica e Congêneres); Fotografia, Cinema e Vídeo; Literatura (inclusive cordel); Artes Gráficas e Artes Plásticas; Artesanato e Folclore; Pesquisa Cultural; Patrimônio Histórico e Patrimônio Artístico - devem preencher um formulário e anexar a documentação solicitada no edital. O resultado será publicado em até 60 dias após o término das inscrições. Outras informações no site www.recife.pe.gov.br/pr/seccultura.

críticas, comentários, sugestões, escrever para cinemaescrito@gmail.com