Preço promocional para venda avulsa
R$ 1,00
QUINTA-FEIRA
Recife, 12 de janeiro de 2012
Internet: www.folhape.com.br

FOLHA DE PERNAMBUCO

Grupo EQM
Ano XX nº 12
Fundador: Eduardo de Queiroz Monteiro

A SITUAÇÃO nas dependências da Funase, no Cabo, só foi controlada com a presença de 80 policiais. Houve, pelo menos, uma tentativa de fuga de menores e parente

FAMILIARES de menores fizeram um grande círculo em frente à Fundação e reclamaram. Elas denunciaram as más condições da ala

MAIS UM DIA DE TENSÃO E DESESPERO

Depois de trágica rebelião, que deixou três mortos, menores da Funase promoveram um novo motim

GRANDE RECIFE ▸ Págs. 3 a 5

Sai hoje o listão de aprovados na UFPE

GRANDE RECIFE ▸ Pág. 1

MINISTRO

Bancada de Pernambuco deixa férias para dar apoio a Fernando Bezerra Coelho

POLÍTICA ▸ Página 3

ESPORTES

Larissa traz alegria para o América

BELA modelo pernambucana resolveu o carnaval do tradicional clube pernambucano na festa de lançamento dos novos uniformes para a temporada 2012. Um bom público compareceu e a festa foi grande

▸ Pág. 2

PROGRAMA

DJ David Guetta vai sacudir o Recife hoje

SENSAÇÃO do mundo pop, artista francês se apresenta na área externa do Centro de Convenções

▸ Pág. 1

• Clássicos

FOLHAPE

Campanha do novo portal é um sucesso

GRANDE RECIFE ▸ Pág. 6

REAJUSTE

Dez tarifas bancárias ficam mais caras

ECONOMIA ▸ Pág. 1

SPORT

Rafael Marques está fora dos planos

ESPORTES ▸ Pág. 1

CONVITE

PT Recife faz aceno para João Paulo

POLÍTICA ▸ Pág. 3

ASSINATURA: SUCESSO
assinatura@folhape.com.br
ANÚNCIOS: SUCESSO (81) 3184-3184
comercial@folhape.com.br
CENTRAL DE ATENDIMENTO: SUCESSO
sucesso@folhape.com.br

FOLHA DE PERNAMBUCO

Geral Pag. Nº 2 Data: 12/01/2012

Editora Cynthia Morato ■ Telefone: 34255848

FOGO Cruzado

INALDO SAMPAIO

Pernambuco unido em defesa do ministro FBC

O silêncio das oposições de Pernambuco sobre o calvário do ministro Fernando Bezerra Coelho também pode ser interpretado como um sintoma de solidariedade à pessoa dele. Notaram-se manifestações isoladas de apoio como a dos prefeitos Elias Gomes (Jaboatão dos Guararapes) e Júlio Lossio (Petrolina). Mas isso não significa que o PMDB, o DEM, o PPS e o PSDB queiram a sua saída do Ministério da Integração Nacional, mesmo sendo oposição ao governo da presidente Dilma Rousseff.

Na verdade, o que se viu por aqui nos últimos 10 dias foi uma manifestação coletiva de apoio a um ministro nordestino que pode até ter cometido erros à frente da pasta que ocupa. Mas não pode ser acusado de incompetente ou ímprobo com uma parte de mídia nacional tenta fazer crer. Ele foi preparado pelo pai, o saudoso Paulo Coelho, para ser político. E já deu demonstrações de que é vocacionado para a vida pública nos diferentes cargos que ocupou, de deputado estadual a ministro de estado.

A mídia nacional, que não o conhece, tenta nivelá-lo a antigos ocupantes do Ministério da Integração Nacional, alguns comprovadamente bisonhos e sem nenhuma estatura política para ocupar o cargo de ministro. Não é o caso dele, com todos os defeitos que porventura possa ter. Ele é formado pela Fundação Getúlio Vargas (RJ), tem experiência política e administrativa e tem tudo para sair desta crise um pouco maior do que quando entrou. Isto é, com Pernambuco inteiro ao seu lado.

A conta - Somente na Virada Cultural, na ornamentação do Natal, nas festividades de Ano Novo e no Carnaval que se aproxima, a Fundação de Cultura da Cidade do Recife terá investido aproximadamente R$ 50 milhões. O órgão é presidido por Luciana Félix (ex-Humberto Costa).

Corpo fora - O deputado Sebastião Oliveira (PR) desistiu de dar assistência jurídica através do irmão, Valdemar, que é advogado, ao prefeito Marquinhos Maraial (PSB) que passou 10 dias afastado do cargo por decisão judicial. O que se comenta é que o prefeito o teria abandonado.

Pelo PP - De férias no Rio de Janeiro, o deputado Eduardo da Fonte (PP) pediu ao líder da bancada do seu partido na Câmara, Aguinaldo Medeiros (PB), que esteja no DF na tarde de hoje para dar todo o apoio possível ao ministro Fernando Bezerra Coelho. FBC vai dar explicações à Comissão Representativa do Congresso sobre todos os atos que praticou à frente da pasta.

O assessor - Preparando-se para entrar na disputa pela PCR, o deputado Sílvio Costa Filho (PTB) tem sido assessorado, informalmente, pelo empresário Murilo Cavalcanti, integrante da ONG Brasil sem Armas. Murilo sugeriu ao petebista inserir no seu programa de governo uma promessa aparentemente simples, mas de grande alcance social: recuperar as calçadas da cidade.

Stress 1 - O ministro Fernando Bezerra está começando a ficar estressado com o "cerco" da mídia nacional à sua pessoa. Ontem, durante coletiva de imprensa sobre as ações de sua pasta nos estados castigados pelas chuvas, ele mostrou dificuldades para coordenar o raciocínio.

Stress 2 - O noticiário negativo sobre o ministro da Integração Nacional também está dando sinais de cansaço. No afã de publicar algo "novo" de qualquer jeito, apenas com o intuito de desgastá-lo, a mídia está ressuscitando fatos que ocorreram em Petrolina há mais de 20 anos.

A vergonha - Durante entrevista à Record News, Eduardo Campos rebateu a versão de que 90% dos recursos do Ministério da Integração Nacional (R$ 28 milhões) teriam ficado com PE. Se o orçamento da pasta para o combate às catástrofes naturais fosse de apenas R$ 50 milhões, como parte da imprensa quer fazer crer, disse o governador, isto sim é que seria um grande escândalo.

FOLHA DE PERNAMBUCO
Política
Pag. Nº 3
Data: 12/01/2012

Bancada dá força a Bezerra Coelho

Deputados deixam as férias e acompanham depoimento de hoje, em Brasília

RENATA BAPTISTA
Enviada especial

BRASÍLIA - Parte da bancada pernambucana no Congresso Nacional deixou as férias de lado para dar apoio, hoje, ao ministro da Integração Nacional, Fernando Bezerra Coelho (PSB). A partir das 14h30 (horário de Brasília), prestará esclarecimentos à Comissão Representativa do colegiado sobre as denúncias de suposto favorecimento de seu reduto eleitoral e irregularidades em seu mandato na Prefeitura de Petrolina. A Comissão foi convocada anteontem pelo presidente do Congresso, senador José Sarney (PMDB-AP), após solicitação do próprio ministro.

A convocação é feita porque o Legislativo está em recesso até fevereiro. O grupo é formado por 17 deputados e oito senadores. Destes, quatro fazem parte da oposição. O depoimento no Congresso foi trabalhado pelo governo para tentar colocar um ponto final na crise política. Ministérios como a Casa Civil, o Planejamento e até a Controladoria-Geral da União já foram mobilizados em defesa de Bezerra. O governo espera que ele consiga convencer os parlamentares de que não fez nada de errado.

Mesmo assim, parte da bancada pernambucana - que não faz parte da comissão - confirmou presença na reunião. O deputado federal Silvio Costa (PTB) disse que faz questão de ir prestar solidariedade ao socialista porque ele está sendo "vítima de uma injustiça profunda". "Trata-se de uma orquestração em cima do ministro. Isso é uma forma de mostrar que parte da imprensa nacional tem má vontade com o Governo Dilma. Mas as denúncias não são fortes para desestabilizar o governo", garantiu o petebista.

O também deputado federal Carlos Eduardo Cadoca (PSC) confirmou sua presença na Comissão devido à unidade da bancada pernambucana. "Acho que as acusações já estão sendo muito bem respondidas pelo ministro. Não há erros. Se os outros Estados não fizeram o dever de casa é problema deles. Sofremos grandes desastres e apresentamos projetos", disse o social-cristão.

Outros que declararam que estariam presentes na Comissão foram o senador Armando Monteiro Neto (PTB) e o deputado Wolney Queiroz (PDT). O senador Humberto Costa (PT) é um dos oito senadores que integram a Comissão. Apesar disso, o líder do PT considera que as explicações oferecidas pelo ministro já são suficientes. "É um caso que não envolve corrupção", opinou.

O deputado Fernando Coelho Filho (PSB) - filho do ministro, apontado como favorecido por ser o deputado que teve o maior volume de recursos de emendas liberados em 2011 na Integração - também deve marcar presença no depoimento, que será realizado no plenário do Senado.

OPOSIÇÃO

Membros da oposição têm declarado que, mesmo em minoria, vão pressionar o governo por esclarecimentos, mesmo admitindo que o Palácio do Planalto está blindando Fernando Bezerra Coelho. O líder do PSDB no Senado, Álvaro Dias, afirmou que, apesar da "blindagem governista" que o ministro está recebendo, sua intenção mostrar à sociedade o que está acontecendo.

Dida Sampaio/AE

MINISTRO da Integração Nacional falará para a Comissão Representativa

Ministro: esclarecimentos no "lugar adequado"

RENATA BAPTISTA
Enviada especial
e MONALIZA BRITO

Diante de novas denúncias apresentadas pela imprensa nacional, o ministro da Integração Nacional, Fernando Bezerra Coelho, afirmou ontem que prefere dar as devidas explicações "onde teria tempo e estaria num lugar adequado", referindo-se à reunião da Comissão Representativa do Congresso Nacional, que será feita na tarde de hoje, no Plenário do Senado.

Ontem, Bezerra Coelho evitou falar se iria retirar ou não sua pré-candidatura à Prefeitura do Recife, dizendo que todas as perguntas seriam respondidas no Congresso e, posteriormente, para a Imprensa. As declarações foram dadas após o ministro participar de uma reunião no Palácio do Planalto para tratar das enchentes que têm atingido os estados do Rio de Janeiro e Minas Gerais.

A Folha de S.Paulo divulgou que a Companhia de Desenvolvimento dos Vales do São Francisco e Parnaíba (Codevasf), que é subordinada ao Ministério da Integração Nacional, escolheu a empresa de um aliado e amigo de Bezerra Coelho para contrato de R$ 4,2 milhões em Pernambuco.

O ministério divulgou, nesta semana, duas notas rebatendo as denúncias de que improbidade administrativa, enquanto Bezerra estava à frente da Prefeitura de Petrolina e de que ele teria ignorado decreto antinepotismo ao manter o irmão, Clementino Coelho, na presidência da Codevasf. De acordo com informativo do Ministério da Integração Nacional, Fernando Bezerra Coelho usará a reunião de hoje para detalhar os investimentos da pasta pela Secretaria Nacional de Defesa Civil. Ainda ontem, ele afirmou que participará de uma reunião para definir as ações emergenciais de atendimento aos estados da Região Sul que sofrem com a seca.

GOVERNADOR

O governador Eduardo Campos (PSB) ressaltou, ontem, que o ministro Fernando Bezerra Coelho vai prestar esclarecimentos no Congresso por iniciativa própria. "Quem tem vida pública deve agir assim mesmo. É um dever esclarecer essas questões sem pré-julgamentos e com humildade", afirmou o socialista.

Ainda de acordo com o governador, a Imprensa - que iniciou as acusações contra FBC - exerce um papel fundamental no sistema democrático, e o Congresso Nacional, pela diversidade de opiniões que abriga, é o espaço correto para esclarecer quaisquer dúvidas que caiam sobre pessoas de vida pública.

Mauro Rodrigues/Arquivo Folha

FOLHA DE PERNAMBUCO
Política
Pag. Nº 3
Data: 12/01/2012

Expectativa é positiva sobre depoimento

CAROL BRITO

Às vésperas de prestar esclarecimentos à Comissão Representativa no Congresso Nacional, o ministro da Integração Nacional Fernando Bezerra Coelho (PSB) continuou recebendo manifestações de defesa. Para o deputado federal Paulo Rubem Santiago (PDT), o ministro se saiu bem nas explicações porque "não tem nada a esconder". O parlamentar asseverou que o Governo de Pernambuco se adiantou ao apresentar projetos e que faltou antecipação dos demais estados atingidos por enchentes para arrecadar recursos do Governo Federal.

"Se Alagoas, São Paulo ou Rio de Janeiro não fizeram isso, eles vão ter que explicar porque seus governos não se anteciparam às enchentes e prepararam as cidades. O Governo Federal não libera recursos sem ter projetos. Eu acho que há hoje um fato político", avaliou o pedetista, em entrevista à **Rádio Folha FM 96,7**, ontem.

Também falando à emissora, o deputado federal Silvio Costa (PTB) avaliou que as acusações contra Bezerra fazem parte de uma tentativa de criar uma crise no primeiro escalão da presidente Dilma Rousseff (PT). "O ministro agiu de forma correta e não tenho a menor dúvida que ele vai se explicar. Estão tentando criar caso, transformando uma coisa pequena em crise. Não existe crise na Integração. O ministro atendeu a todos os parlamentares, não privilegiou ninguém", defendeu.

Pré-candidato à Prefeitura de Maceió, o deputado federal Rui Palmeira (PSDB-AL) colocou que as lideranças alagoadas "estranham" o volume de recursos destinados para Pernambuco admitiu não saber se seu estado elaborou projetos para pleitear recursos junto ao Governo Federal.

Sobre as especulações de que o caso serviria para atingir o governador Eduardo Campos (PSB), Palmeira reconheceu que o socialista "se tornou uma liderança nacional e que hoje é visto com outros olhos". "Ele passou a ser vitrine e, com a exposição, é natural que ele receba pedradas", apontou.

SILVIO Costa garante que Coelho agiu de forma correta

Allan Torres

DEMOCRATA não vê razão para atacar Fernando Bezerra

Coutinho: "Excesso de absurdo" da oposição

CAROL BRITO

Mesmo integrando a oposição, o deputado federal Augusto Coutinho DEM) discorda da onda de ataques contra o ministro da Integração Nacional, Fernando Bezerra Coelho, que foi encapada por parlamentares, inclusive, do seu partido. Segundo ele, a iniciativa do senador Demóstenes Torres (DEM-GO) de pedir uma investigação nas ações de Bezerra não tem fundamento e é um "excesso de absurdo".

"Defendo o ministro. Respeito o posicionamento de Demóstenes e é natural que haja divergências dentro do partido, mas acho extemporâneas as acusações dele. É um excesso de absurdo acusar um ministro de querer levar recursos para o seu rstado de origem", avaliou Coutinho, em entrevista à **Rádio Folha FM 96,7**, ontem. O pedido de Torres foi acatado pelo procurador-geral da República, Roberto Gurgel, que o encaminhou ao Ministério Público.

Com um discurso de defesa ao ministro socialista, Augusto Coutinho foca suas críticas no Governo Federal e na escassez no repasse de verbas para a prevenção de desastres naturais. "Nesse caso específico (de Bezerra Coelho), há um desdobramento absurdo. A realidade é que o Governo (Federal) gasta mal e destina poucos recursos para prevenção", criticou, lembrando que mais dinheiro poderia ter sido liberado pela União, até porque metade do custo das cinco barragens que serão construídas em Pernambuco ficará a cargo do Governo Estadual.

Sobre a possibilidade da repercussão do caso rebater na disputa no Recife, Coutinho descarta a teoria. "Não acho que o ministro seja candidato a prefeito. Acredito que ele vai continuar no ministério, e que aquela iniciativa do PSB foi uma tentativa de represália ao PT, devido algumas atitudes do PT em determinados municípios", colocou.

Com o quadro de várias pré-candidaturas no campo oposicionista, o deputado colocou que o DEM espera a definição da estratégia do grupo para definir as candidaturas. "Não dá para impor (o deputado federal) Mendonça (Filho, DEM) como candidato, precisamos construir o consenso entre os demais partidos", destacou.

Na visão de Augusto Coutinho, as dificuldades de relacionamento entre algumas lideranças dos partidos da oposição também não será uma dificuldade no momento da convergência. "Divergências são naturais. Pela necessidade, a gente constrói um entendimento", destacou, referindo-se ao afastamento entre o senador Jarbas Vasconcelos (PMDB) do deputado federal Sérgio Guerra (PSDB) e deste com o ex-deputado Raul Jungmann (PPS).

FOLHA DE PERNAMBUCO
Política
Pag. Nº 4
Data: 12/01/2012

FOLHA
Política

> *É importantíssimo o apoio da bancada de Pernambuco na Câmara e no Senado ao ministro FBC, que vem insistentemente esclarecendo os fatos*
>
> Do deputado federal João Paulo (PT) no twitter ontem

Renata Bezerra de Melo
e-mail: renatabezerrademelo@gmail.com

Última palavra?

Em pleno recesso parlamentar, uma força-tarefa da bancada federal pernambucana desembarca, hoje, extraordinariamente, em Brasília. Não passam mais que um dia. A maioria pega o vôo pela manhã e retorna à noite mesmo. Houve quem, como o senador Armando Monteiro Neto, presidente estadual do PTB, emitisse orientação aos seus para que comparecessem ao Congresso Nacional nesta quinta-feira. E há os que se mobilizaram de livre espontânea responsabilidade, caso do deputado Wolney Queiroz (PDT). Certo é que a "caravana" não deixará só, na berlinda, o ministro socialista que resolveu dar mais explicações, hoje, sobre as denúncias de suposto favorecimento de Pernambuco no orçamento do Ministério da Integração. FBC concedera coletiva pouco depois que as queixas contra o valor destinado a seu Estado ganharam as páginas dos jornais. Após isso, várias notas foram emitida, tanto pelo ministro, quanto pelo PSB, quanto por aliados. As denúncias não estancaram. Hoje, tem nova etapa de justificativas. "Esse assunto deve encerrar amanhã (hoje). Está sendo requentado todo dia. Ele já explicou várias vezes que não houve privilégio", observa o deputado Inocêncio Oliveira (PR). O republicano comprometeu-se a tentar entrar em contato com o ministro para aconselhá-lo a deixar claro que estaria dando uma "explicação definitiva".

E O FIM DE SEMANA NÃO CHEGOU - Ontem, o jornal o Estado de Minas, da terra do governador tucano Antônio Anastasia, que começou defendendo FBC, estampou na capa: "Nas contas do Ministério da Integração Nacional...um pernambucano vale 110 mineiros". A despeito de tanta explicação, não para de "chover" na cabeça do ministro.

Montando o xadrez

Braço direito do deputado João Paulo, Lygia Falcão enalteceu, ontem, no twitter, palavras recentes do prefeiturável Silvio Costa Filho: "Falou e disse o lúcido @Silvio_CFilho : precedência é muito diferente de preferência". O post é mais um sinal de que o ex-prefeito anda sintonizado com Silvinho para plano B seu. Jp, hoje, joga casado com Humberto Costa, mas rechaça apoiar o prefeito.

Humberto em campo

O senador Humberto Costa trabalha para reforçar o apoio político em cidades estratégicas para o PT no Interior. Está marcando encontro em várias delas. Agrestina, da prefeita Carmen Miriam (PT), candidata à reeleição, deve ser a primeira parada. A prefeita é a única mulher do PT no comando de uma cidade em Pernambuco.

Retrato do País...

O presidenciável Aécio Neves não veio, mas a turma do chapéu, formada pela Juventude do PSDB de Minas Gerais, passou pelo Recife ontem. Representantes do grupo estão em périplo por vários Estados. Entrevistaram, aqui, líderes políticos com vistas a elaborar um plano de metas para a cidade. O fim é um documentário.

...para Aécio

A equipe visitou os Mercados de São José, da Madalena e o Marco Zero. O senador paraibano Cícero Lucena veio a Pernambuco, ontem, recebê-los. Daqui, seguiram para João Pessoa. Já visitaram Sul, Sudeste e Centro-Oeste. O material deve ser editado em fevereiro e leia-se: pode servir de substrato para Aécio.

CURTAS

EM FAVOR DE FBC - Palavras de Sérgio Leite (PT): "Aliado das lutas sociais desde quando deputado estadual, desenvolve hoje uma tarefa estratégica para o Governo Federal com o poder de ajudar a reconstruir regiões afetadas pelos desastres naturais. Sem dúvida, um aliado de suma importância para o modo petista de governar".

QUEM... - Presidente municipal do PT, Oscar Barreto não gostou do que disse Lygia Falcão sobre ele em seu twitter ontem. A ex-secretária postou: "quem nunca foi fiel não pode ser fiel escudeiro de ninguém".

...TRAIU QUEM? - De volta, o dirigente sapecou: "Continuo fiel ao governo e ao projeto. Eles que romperam e traíram esse projeto". O clima anda confuso...

FOLHA DE PERNAMBUCO
Política
Pag. Nº 5
Data: 12/01/2012

PT Recife faz gesto de aproximação

Diretório municipal convida João Paulo para debate sobre mobilidade

Nathália Bormann/Arquivo **Folha**

OSCAR admite que relação com o deputado anda frágil

VALDECARLOS ALVES
*Do **Blog da Folha***

O PT recifense pretende dar o primeiro passo para o início de uma possível aproximação com o ex-prefeito e deputado federal, João Paulo. A "fórmula" da paz encontrada pelo presidente municipal Oscar Barreto está em um convite feito ao petista para participar de um debate sobre mobilidade urbana, na última semana deste mês. o local ainda não foi definido pelo grupo, mas o secretário-geral da sigla, Fred Oliveira, assegurou que o parlamentar, integrante da Comissão de Desenvolvimento Urbano da Câmara Federal, estará presente junto com os demais correligionários, inclusive o prefeito do Recife, João da Costa.

Afastado do ex-prefeito há vários meses, logo após o rompimento dos Joões, Oscar Barreto admite que a sua relação com o deputado anda "fragilizada". O dirigente integrou o chamado Campo de Esquerda Unificado (CEU) – facção criada por João Paulo -, mas hoje defende a gestão do atual prefeito e já teceu duras críticas ao ex-gestor. Barreto lembra que o PT já enviou inúmeros convites para João Paulo participar de eventos da sigla, mas o deputado nunca compareceu.

"Política se resolve com discussão e o PT tem tradição em debate interno. As discussões políticas estão acontecendo, mas também temos um calendário eleitoral a ser respeitado e podemos utilizar isso", avisa o presidente municipal, apostando em um entendimento sobre a sucessão na Prefeitura do Recife. "Não vamos repetir Porto Alegre no Recife", adverte Oscar, lembrando quando Tarso Genro renunciou à prefeitura, em 2002, para concorrer a governador, sendo derrotado e causando estragos no PT da capital gaúcha.

O PT recifense ainda acredita que pode chegar a um entendimento com o deputado João Paulo. "Quem tem responsabilidade não pode jogar isso pra cima", diz Oscar Barreto, que nunca mais trocou palavras com o correligionário.

CARAVANA

No próximo sábado, a Caravana Democrática e Popular do Diretório Municipal do PT Recife estará na 4ª Zona Eleitoral, na sede do Sindicato dos Policiais Civis (Sinpol), em Santo Amaro. O evento acontece a partir das 9h e contará com a presença do prefeito João da Costa e do senador Humberto Costa, além de parlamentares e militantes. Segundo Oscar Barreto, o ato seguirá com o mesmo formato do lançamento, onde será apresentado um balanço da gestão municipal e uma avaliação da atual conjuntura política local e nacional.

Jungmann: João Paulo não assume o erro

JUMARIANA OLIVEIRA

Pré-candidato à Prefeitura do Recife, o ex-deputado Raul Jungmann (PPS) criticou, ontem, a postura do ex-prefeito João Paulo (PT) de ser contra a reeleição do seu sucessor, o também petista João da Costa. Para Jungmann, a sociedade não engole o fato de João Paulo não assumir o erro de ter indicado seu ex-afilhado político. "É deplorável ele exigir que o prefeito que ele pôs não seja candidato. E ele (João Paulo) não ter coragem e ombridade de dizer: 'eu errei, eu peço desculpa ao povo do Recife, eu instalei o desgoverno'", disparou.

O pós-comunista ainda criticou o fato de o ex-prefeito ter sido fotografado, no Carnaval do ano passado, segurando um cartaz onde estava escrito "Elegi o poste". "Aquilo é uma bofetada na cara de todos nós. Você nos impõe e não pede desculpas?", questionou. Segundo o ex-deputado, João Paulo é o pai de uma criança rebelde.

Ele ainda criticou a gestão do atual prefeito que, na sua opinião, é um continuísmo na anterior. "Na verdade, o Governo João da Costa não começou, está tentando terminar o de João Paulo. Qual é a obra dele?", questionou, durante entrevista à Rádio JC/CBN.

Jungmann exemplificou a construção da Via Mangue, que foi anunciada na gestão do ex-prefeito, mas ainda está em andamento. "Tal é a situação, que o governador (Eduardo Campos-PSB) está chamando para si (a responsabilidade). Ele já chamou a Saúde e agora a mobilidade porque não tem governo nessa cidade", frisou.

Segundo Jungmann, a gestão, para surtir efeito, teria que estabelecer metas, como algumas do Governo estadual. Ele citou o exemplo do Pacto pela Vida, iniciado na administração de Eduardo Campos. "Você tem que colocar as metas para a cidade. Qual a meta da prefeitura? Você não tem nada, não tem prefeito, não tem projeto", disparou.

MINISTRO

Raul Jungmann disse ainda que as denúncias contra o ministro da Integração Nacional, Fernando Bezerra Coelho (PSB), são uma tentativa de atingir Eduardo Campos. "Eu não tenho dúvidas que boa parte dessa orquestração está sendo feita pelo PT, atacando Fernando Bezerra Coelho por debaixo da linha", declarou.

Nathália Bormann/Arquivo **Folha**

PRÉ-CANDIDATO cobra metas da Prefeitura para o Recife

FOLHA DE PERNAMBUCO

Política Pag. Nº 7 Data: 12/01/2012

João da Costa dividido entre a gestão e a política

Prefeito disse que tem mais um ano de mandato e de prioridades

MANOEL GUIMARÃES

Ao reassumir o cargo, ontem, após dez dias de férias, o prefeito João da Costa (PT) encarou uma extensa agenda de reuniões. O gestor despachou com pelo menos seis secretários e tratou de se atualizar dos acontecimentos. Em conversa com a reportagem da **Folha de Pernambuco**, o petista reafirmou que, daqui pra frente, vai se dividir entre pautas administrativas e compromissos políticos.

"A pauta política vai acontecer, naturalmente. Mas não necessariamente hoje nem amanhã. A prioridade é cuidar da cidade, da população. Não vou só tratar de eleição. Sou prefeito, 2012 é mais um ano do meu mandato, e temos prioridades. Vamos lançar já na próxima semana a Operação Inverno, que é muito importante. Temos o lançamento do Carnaval, que também é importante para a cidade. Posso garantir que o prefeito vai cuidar da política também, mas evidentemente não vai se abster de cuidar da cidade", destacou.

> **GESTOR** disse que não irá tratar só de eleição

Ainda buscando o apoio do PT para bancar sua reeleição, João da Costa revelou que "deu uma desligada" nos últimos dias para descansar com a família. O petista disputa es-

FOLHA DE PERNAMBUCO

Política Pag. Nº 7 Data: 12/01/2012

Mauro Rodrigues/Arquivo Folha

PETISTA reassumiu cargo ontem, após férias entre o Rio de Janeiro e Buenos Aires

paço interno na legenda com caciques, como o ex-prefeito e deputado federal João Paulo, com quem cortou relações em 2009. Desde então, o prefeito virou alvo de críticas da oposição e do fogo amigo de aliados, culminando em ameaças de lançamento de múltiplas candidaturas na Frente Popular. Além disso, o PT já estabeleceu fevereiro como prazo para recuperar os índices de popularidade de sua gestão.

Enquanto não retoma a agenda de contatos políticos, o prefeito terá hoje duas agendas públicas. Às 11h, dará uma coletiva sobre a decoração do Carnaval, em seu gabinete. Em seguida, às 16h, João da Costa fará a abertura do Recife Verão Total, no Parque Dona Lindu, em Boa Viagem. "Hoje (ontem) botei tudo em dia. Foram vários despachos com secretários, um atrás do outro. Tem o Carnaval chegando, muitas pautas administrativas, questão de orçamento, detalhes de encaminhamento. Também botei em dia o que passou nos últimos dez dias que eu estava fora. Nesse período, não liguei o celular, dei uma desligada. Acompanhei o noticiário dessa semana. Será um ano muito intenso", afirmou o prefeito.

FOLHA DE PERNAMBUCO

Cidadania Pag. N° 8 Data: 12/01/2012

CIDADANIA

CARTAS

Praça do Jordão

Antigamente, quando se fazia alguma obra pública, uma placa identificava do que se tratava. Pasmem! Pois na Praça Sesquicentenário, no Jordão, Recife, estão construindo um imóvel sem dizer do que se trata. Parece ser uma casa de alvenaria. Mas, como construir uma casa no meio de uma praça? Sinceramente, fiquei sem entender. Gostaria que a autoridade desse publicidade ao que ali ora ocorre. Por falar em Jordão, o canal emperrou de novo, quem sabe, até dezembro seja concluído.

Severino Melo - Caruaru/PE

As cartas para esta coluna devem ser enviadas através do **e-mail:** cartas@folhape.com.br. O remetente deve informar o seu telefone, que não será publicado. Servirá para mero controle. As opiniões contidas nesta seção não refletem a opinião do jornal.

FOLHA DE PERNAMBUCO
Grande Recife Pag. Nº 2 Data: 12/01/2012

FOLHA
da Cidade

Robson Sampaio e-mail: rsampaio@folhape.com.br

Seleção Simplificada da Semas

O leitor Álvaro Figueiredo Maia de Mendonça questionou, ontem, o prazo de convocação e contratação dos aprovados, na Seleção Simplificada, feita pela Secretaria Estadual de Meio Ambiente (Semas), em outubro de 2011? E em duas ocasiões, a relação dos aprovados e a pontuação dos selecionados foram modificadas por suspeita de apadrinhamento. O secretário Sérgio Xavier respondeu: "A Seleção Simplificada, realizada em conjunto pela SAD e Semas, passou por revisão e abertura de nova oportunidade para recurso, por terem sido detectados equívocos, decorrentes do uso da Tabela de Classificação Curricular. Em alguns casos, houve troca de pontuação entre cargos de nível médio e superior. Portanto, não procede a insinuação de que houve qualquer tipo de "apadrinhamento". Ao contrário, a SEMAS e a SAD procederam com rigor e transparência, ao determinarem a revisão do processo e garantirem nova oportunidade de recurso a todos os 1.138 concorrentes. Os selecionados serão convocados após conclusão das formalidades. Mais informações podem ser obtidas no site www.semas.pe.gov.br.

▸ **CASA?** - Do escritor Severino Melo: "Antigamente, quando se fazia alguma obra pública, era colocada uma placa dizendo que obra era aquela. Mas, na praça do Jordão, estão construindo um imóvel sem dizer de que se trata. Parece ser uma casa de alvenaria. Mas, como construir uma casa no meio de uma praça? Sinceramente, fiquei sem entender.Gostaria que a autoridade desse publicidade ao que ali ora ocorre. Por falar em Jordão, o canal emperrou de novo e quem sabe se, até dezembro, seja concluído.

Desmatamento ilegal

Divulgação

O leitor Fernando Melo, autor da foto, denuncia que vários motoristas conduzem caminhões, livremente pelas vias públicas, carregados de madeiras e sem serem incomodados pela fiscalização. "A maior parte dessa madeira é oriunda das reservas remanescentes de Mata Atlântica e, no Litoral Norte de Pernambuco, a retirada de madeira é uma prática muito comum. E isso vem causando a destruição das áreas verdes", lamenta Melo.

Barril de pólvora

Nem é preciso entrar em maiores detalhes para definir a principal causa da rebelião na Funase do Cabo: superlotação. Uma unidade feita para abrigar 166 adolescentes e que acolhe 368 é mesmo um barril de pólvora. Vai explodir sempre.

Racismo

Em 60 dias da campanha do MPPE contra o racismo, a Polícia recebeu 56 denúncias e 110 de injúria racial. O procurador-geral, Aguinaldo Fenelon parabeniza a Polícia, pois antes só eram registradas duas ou três denúncias por ano.

Desperdício

Desde ontem, na esquina da Rua Augusto Lins e Silva com a Rua Cônego Romeu, número 65, em Boa Viagem, um vazamento enorme de água cauá espanto. Enquanto isso, a torneira seca em outros bairros deixa os cidadãos indignados.

FOLHA DE PERNAMBUCO
Grande Recife
Pag. Nº 2
Data: 12/01/2012

Galpão com pólvora explode no Coque

Material estava armazenado em uma das celas da antiga delegacia do bairro

LUCAS SANTANA

Moradores da comunidade do Coque, na Ilha de Joana Bezerra, no Centro do Recife, foram surpreendidos ontem por mais um incidente envolvendo um galpão de armazenamento de materiais apreendidos da Coordenadoria de Recursos Especiais (Core), pertencente à Polícia Civil. Cerca de uma tonelada de pólvora que estava dentro de uma das celas da antiga delegacia do bairro explodiu e causou estragos. Além do incêndio no prédio, residências localizadas no entorno do galpão foram atingidas. O Corpo de Bombeiros foi acionado e em poucos minutos conseguiu controlar as chamas. Três pessoas se feriram levemente.

O local do acidente ficou totalmente destruído. O impacto da explosão derrubou o teto e as paredes da sala, contudo, as chamas não atingiram outros departamentos. Viaturas, equipamento de serviço e salas administrativas não foram danificadas. Nas paredes das casas e em toda a viela que fica na lateral do prédio, marcas de faíscas, tampinhas e as cápsulas do material eram encontradas às centenas. O fogo chegou até a entrar em algumas residências, deixando os moradores em pânico. A população exige a retirada desses e de outros produtos inflamáveis do local, como, por exemplo, munição para armas de fogo.

"Acordei com esse barulho e logo percebi que as chamas estavam atingindo as minhas janelas. Faíscas de pólvora chegaram a atingir meus dois filhos. Fiquei desesperada. O material ainda está espalhado por toda a casa. Fico pensando se algum dia vamos ter tranquilidade por aqui, porque desde que esse depósito foi inaugurado, não temos sossego. Por sorte, esse incêndio não causou tanto estrago como o de dois anos atrás, mas ninguém sabe quando pode acontecer algo bem pior", afirmou a empregada doméstica Rosana Santana, 39.

Quem arriscou até a própria integridade física temendo um impacto maior do incidente foi a dona de casa Dayana Carla Barbosa, 31, que se jogou pela janela do primeiro andar da casa em que mora para poder se prevenir contra as chamas. "Todos aqui querem que esse local mude de função, pois é muito perigoso armazenar esses materiais inflamáveis tão perto de uma área residencial".

Para conter as chamas, o Corpo de Bombeiros deslocou três carros para o local, e como nenhum funcionário foi ferido, os veículos de resgate e salvamento apenas deram apoio ao caminhão de água. Segundo informações da assessoria de Imprensa do órgão, a ocorrência foi registrada por volta das 10h20, e o fogo foi controlado 20 minutos depois da chegada dos bombeiros ao local.

Rogério França

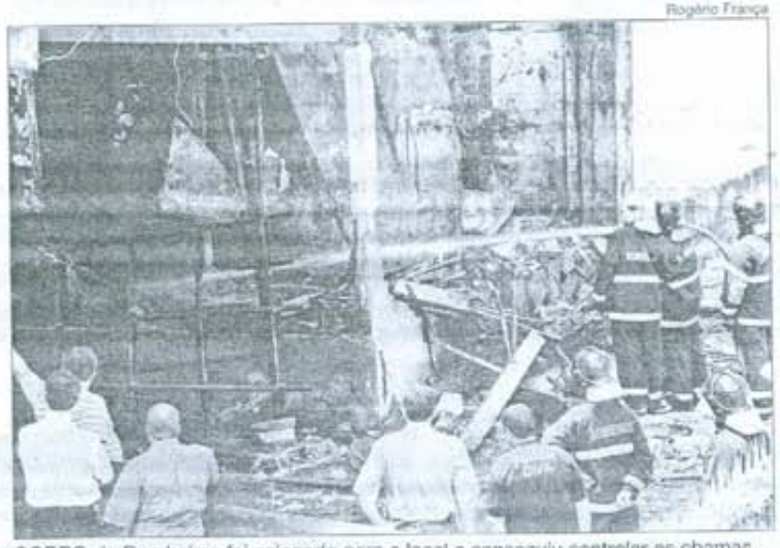

CORPO de Bombeiros foi acionado para o local e conseguiu controlar as chamas

Segundo o secretário executivo de Gestão Integrada da Secretaria de Defesa Social (SDS), Alciomar Goersch, o galpão atendia a todas as medidas de segurança, além de ser arejado e espaçoso, no entanto, somente após o trabalho da perícia é que vão ser esclarecidas as causas do sinistro. "Acredito que foi uma fatalidade, porque cumprimos com rigor toda a parte preventiva desses casos. O local não vai mudar de utilidade, que vai continuar a receber equipamentos e materiais apreendidos em diversas operações policiais", declarou. Após a investigação e conclusão do inquérito, a sala vai ser demolida, dando lugar a mais uma etapa do estacionamento do Core.

Rogério França

DAYANA se jogou da janela do primeiro andar onde mora

Departamento já tinha sido afetado

Em setembro de 2010, a mesma sede do Core sofreu um incêndio de grandes proporções, causando mais danos do que o ocorrido na manhã de ontem. Na época, as chamas atingiram também as delegacias de Joana Bezerra e de Crimes Contra a Propriedade Imaterial (DPPRIM). O local continha armamentos, munições, materiais piratas, móveis e aparelhos eletrônicos. Moradores foram atingidos pelas munições que foram arremessadas, contudo, ninguém foi ferido gravemente. Residências próximas ficaram sem telhados, e a população ainda teve a energia cortada por 24 horas por conta do trabalho dos bombeiros.

Na ocasião, o incêndio foi provocado por um curto-circuito no galpão onde estavam armazenadas as munições. O material seria utilizado no treinamento dos quase três mil alunos da Academia das Polícias Civil e Militar. Segundo informações da perícia, o depósito não oferecia condições especiais de armazenamento. Dez viaturas do Corpo de Bombeiros foram deslocados para a área e mais de 200 mil litros de água foram gastos até que o incêndio fosse controlado.

FOLHA DE PERNAMBUCO

Grande Recife Pag. Nº 6 Data: 12/01/2012

Campanha publicitária da *Folha* é um sucesso

Novo Portal FolhaPE está no ar desde a última terça-feira

MIRTHYANI BEZERRA

Peu Ricardo

PROFISSIONAIS da Arcos Comunicação elaboraram a nova identidade visual

Os fatos se desenrolam ao mesmo tempo no Recife, no Estado, no Brasil e no mundo. A possibilidade de se retratar tudo o que acontece, em tempo real, proporcionada pela Internet, inspirou os profissionais da Arcos Comunicação na elaboração da identidade visual e da campanha publicitária do novo site do sistema Folha de Pernambuco, o Folhape.com.br, no ar desde a noite da última terça-feira. Não foi por acaso que eles escolheram como slogan "Tudo o que acontece", que compõe as peças publicitárias pensadas para a campanha. A frase já espalhada nos quatro cantos da Região Metropolitana do Recife (RMR), através de outdoors (em uma parceria com a Bandeirantes), backbus, front light, comercial de televisão, spots de rádio e anúncios de jornal. A agência de publicidade recebeu a missão de elaborar toda a parte visual e de divulgação do novo site e conseguiu executá-la em pouco mais de um mês.

"A campanha se encaixou perfeitamente com o conceito pensado pelo comitê executivo, conseguiu expressar a possibilidade de um veículo de comunicação mostrar tudo o que realmente acontece em todos os lugares. Ficamos bastante satisfeitos", afirmou a publisher do Folhape.com.br, Joanna Costa. A diretora de operações da Arcos Comunicação, Maria Paula Londres, afirmou que a agência captou o conceito e trabalhou sobre ele, focando no imediatismo das notícias. "Tudo é muito imediato e existe cada vez mais a busca por mais e mais informação. Então, o conceito da campanha partiu disso, do tudo ao mesmo tempo, agora", explicou.

Segundo o redator da campanha, Guto Campello, a agência se utilizou de ilustrações para expressar o conceito ao público. "Pensamos em usar imagem porque ela facilita entendimento e interação com as pessoas com a campanha. Mas a grande questão era como transformar tanta informação em uma imagem. Se pensou em criar uma imagem utilizando fotos, mas a ilustração acabou sendo uma solução mais viável e conseguiu passar tudo o que nós queríamos passar", afirmou. As peças gráficas foram ilustradas por profissionais do Gurei Studios.

A responsável pelo atendimento da Folha na Arcos, Renata Zanetti, explicou que outros nove temas de ilustrações estão sendo produzidos para os anúncios de jornal. "Eles serão mais específicos. Abordarão temas relacionados a editorias específicas", afirmou. Ainda de acordo com ela, todos eles trazem aspectos próprios do Recife. "Tivemos a preocupação de evidenciar elementos da própria cidade", afirmou. O VT também seguiu a mesma linha de pensamento, mostrando, em animação, fatos ocorrendo simultaneamente, reunidos na frente do internauta. O vídeo foi produzido pelos estúdios Super Terra, responsável pelas ilustrações, e Boo!, que fez toda edição e animação. Já os spots de rádio foram produzidos pela Onomatopeia.

FOLHA DE PERNAMBUCO
Grande Recife Pag. Nº 6 Data: 12/01/2012

FÉRIAS

Patinação no gelo para todas as idades

RENATTA GORGA

A partir de hoje, a Prefeitura do Recife dará início as atividades do evento Verão Total. Há 15 anos, o serviço ocorre no Recife e, desta vez, o Parque Dona Lindu - situado na orla de Boa Viagem - irá abarcar o cenário. Uma mistura de esportes, lazer, cultura e saúde será usufruída por aqueles que visitarem o local e quiserem participar das programações. Dentre as atividades mais esperadas pelas crianças e adolescentes da cidade, está a pista de patinação no gelo. Com 300 metros quadrados, o espaço será inaugurado a partir das 16h de hoje, e irá manter uma temperatura de dez graus negativos na pista, sendo 20 graus dentro da lona.

"O nosso grande objetivo é atender as solicitações dos pais que reclamavam por não ter onde levar as crianças, durante as férias. Todos querem algo diferente e que seja divertido. Então, estamos dando essa opção ao público infanto-juvenil. Além do que é um presente aos pais também, que, agora, têm como levar os filhos para se divertirem e não precisam deixá-los em casa, procurando alguma ocupação", pontuou o secretário de Turismo do Recife, André Campos.

Para isso, não faltarão crianças desejando que as brincadeiras comecem. Ontem, já havia quem estivesse ansioso para poder colocar os pés (os patins, na verdade), sobre o gelo. A família de Elisama Carla da Costa, de 28 anos, era uma das curiosas para ver o produto final da "área fria". "Acho que é uma boa opção para nós, que somos pais. As crianças vão adorar; porque, nesse clima quente, é bom dar uma esfriada. Como vai ser de uma forma diferente, acho que vai chamar a atenção de todo mundo", contou.

Allan Torres

CRIANÇAS são as mais ansiosas para patinar no gelo

Expressa

DECORAÇÃO - O Recife vai se transformar em uma galeria de arte a céu aberto durante o Carnaval. As ruas ganharão uma grande cenografia retratando o cotidiano e a cultura das obras de Zé Cláudio, artista plástico homenageado do Carnaval Multicultural 2012. Os detalhes serão apresentados, hoje, às 11h.

FOLHA DE PERNAMBUCO

Grande Recife Pag. Nº 6 Data: 12/01/2012

DIVERSÃO

Museus são boas opções nas férias

RENATTA GORGA

Quem está à procura de lugares para se divertir, nestas férias, possui diversas opções. Os museus mantidos pela Prefeitura do Recife organizaram programações especiais, com atividades voltadas a crianças e adultos, durante o mês de janeiro e, por vezes, estendendo-se até março. Algumas são gratuitas. Outras, devido à demanda de equipamentos a serem utilizados, exigem uma taxa. Todas, contudo, garantem uma grande bagagem de divertida aos participantes.

O Museu Murillo La Greca é um dos que voltou a programação aos pequenos. Desde a última segunda-feira, as crianças podem usufruir de laboratórios infantis, jogos recreativos e brincadeiras que resgatam a era não digital.

Laila Santana/Especial p/Folha

CRIANÇADA pode aproveitar oficinas no La Greca

"Temos dois objetivos principais. A questão lúdica, realmente é o foco. Porque não dá para eles adquirirem um aprendizado cognitivo nesse tempo. Não é um conteúdo formal. E também queremos divulgar o museu; trazer mais pessoas para cá. É interessante que as crianças, apesar de estarem nas férias, continuem visitando aqui, como fazem nas excursões de escola", externou a diretora do museu, Bruna Pedrosa.

Heloísa Moreira, 10, faz parte daqueles que continuam visitando o museu, ainda que nas férias. Ela vai ficar na "colônia" até amanhã. Mas, garantiu que irá sentir falta da diversão. "Estou aqui desde segunda. A gente faz desenho, colagem, brinca de esconde-esconde. A minha brincadeira preferida é a gincana maluca, que a gente pinta a mão e sai 'melando' as paredes. É tudo muito divertido, mas eu só fico aqui até sexta (amanhã)", contou.

SERVIÇO

Museu de Arte Moderno Aluísio Magalhães (Mamam)
Endereço: rua da Aurora - Boa Vista
Telefone: (81) 3355-6870

Galeria Janete Costa
Endereço: av. Boa Viagem, s/n (Parque Dona Lindu)
Telefone: (81) 3355-9832

Museu Murillo La Greca
Endereço: rua Leonardo Bezerra Cavalcanti, número 366.
Telefone: (81) 3355-3126 /3127

FOLHA DE PERNAMBUCO

Economia Pag. Nº 2 Data: 12/01/2012

FOLHA
Econômica

Augusto Leite (interino)

Lei frouxa, serviço caro

Apesar de toda a polêmica no último ano envolvendo os estacionamentos do Recife, a cobrança pelo serviço é justa, desde que não seja descomedida, como ocorre em alguns estabelecimentos. Um levantamento da Associação Brasileira de Estacionamentos (Abrapark) coloca a capital pernambucana como a quarta cidade do Nordeste com o maior valor exigido pela primeira hora, e a terceira com o preço mais alto de mensalista. No Rio de Janeiro e em São Paulo, a despesa por hora ultrapassa os R$ 15. Por aqui, o Shopping Recife reajustou recentemente o custo inicial para R$ 5.

Como os estacionamentos não são tabelados, os preços ficam ao Deus-dará. Isto é, as empresas cobram quanto querem, sem apresentar justificativa, e cabe ao cidadão decidir se estaciona. A prática não é considerada abusiva e nem fere o Código de Defesa do Consumidor. Mas é bem verdade que a maioria das leis de consumo não trata de forma específica dos serviços, sendo mais intensas na relação de compra e venda de produtos. Enquanto as administradoras das vagas só pensam no lucro, a saída é procurar um local alternativo para o carro. Cuidado com os flanelinhas!

FOLHA DE PERNAMBUCO

Programa Pag. Nº 1 Data: 12/01/2012

PRÉ AMP

Festival divulga selecionados

MÁRCIO BASTOS

Foram divulgadas, ontem, os nomes das 18 bandas selecionadas para o Festival Pré AMP 2012. Promovido pela Articulação Musical Pernambucana, em parceria com a Prefeitura do Recife, o evento levará ao Pátio de São Pedro, entre os dias 26 e 28 deste mês, artistas de variados estilos musicais, que disputarão o prêmio de R$ 15 mil reais para a gravação de um disco. Como no último ano, o público poderá participar de parte do processo seletivo.

Uma das maiores dificuldades para os artistas iniciantes é encontrar uma vitrine para seus trabalhos e inserir-se no circuito profissional. Nesse sentido, o Pré AMP espera ser uma plataforma para as bandas independentes. Para a edição deste ano, se inscreveram 122 grupos, dos quais 18 foram selecionados. Segundo a organização, os critérios usados pela curadoria foram, na primeira etapa, a "criatividade e a musicalidade" e, na segunda, os projetos gráficos dos grupos.

"A seleção foi difícil. A diferença entre as notas foi de décimos", contou Pablo Romero, Coordenador Geral da AMP. Ele ressaltou, também, o caráter democrático do Festival, pontuando a variedade de estilos musicais dos selecionados. Este ano, as seguintes bandas se apresentarão no evento: Babi Jaques e os Sicilianos, Multi, Igor de Carvalho, Rafa Emery, Monique, Euroqrop; Araçá Blu, Grupo Tiento, Irmandade 1, Olinda Fusion, Farofino, Team Radio; Sid 3 e o Sacrifício da Fé, Sagaranna, Kriver, Aliados CP, Jorginho Manêro e K'Padocia, e Os Maletas.

Na Mostra Competitiva, os artistas serão avaliados nos quesitos execução, originalidade, performance, profissionalismo e estética. Além da comissão julgadora, para a primeira seletiva, o público poderá dar seu voto, através de uma urna eletrônica disponível no local. O primeiro colocado receberá R$ 15 mil para a gravação de um disco, além de se apresentar dentro da grade do Carnaval do Recife.

Este ano, as oficinas do Palco Escola terão ênfase na formação aprofundada de profissionais, visando a qualificação da mão de obra local. As opções são Produção de Bandas, PA - Mesa Digital, Roadie, Direção de Palco e Iluminação. As aulas irão do dia 16 a 20, e acontecerão no Centro de Design Recife e no Centro de Formação em Artes Visuais.

Divulgação

A ARAÇÁ Blu integra a lista dos 18 grupos escolhidos

FOLHA DE PERNAMBUCO

Programa Pag. Nº 2 Data: 12/01/2012

Foco

Simone Lima

Colaboração de MARIANA FONTES

E-mail:socialfolhape@gmail.com ■ Telefone: 34255848

NO AR

Sucesso total o lançamento do novo portal da **Folha de Pernambuco** e do Blog Foco, terça, no Nikko. O presidente do Grupo EQM, Eduardo Monteiro, recebeu os convidados, entre nomes do mercado publicitário, anunciantes e parceiros. "Agora podemos oferecer a possibilidade do nosso quadro interno ter um efetivo aproveitamento de tudo que é produzido", comemorou o presidente.

O espaço ganhou decoração de Robson Chagas e a noite contou com serviço volante de sushis do Nikko. Na ocasião, a publisher da nova empreitada Joanna Costa lembrou o que fez o diferencial da **Folha**, ao longo dos 13 anos de história do jornal. "Acompanhamos a recuperação da autoestima do Estado", pontuou.

Entre nomes que passaram por lá, o jornalista Manoel Fernandes, da Bites, consultor do processo de reformulação do site. Também o secretário de Turismo do Recife, André Campos; o presidente da Empetur, André Correia, e o secretário-adjunto de Turismo do Estado, Marconi Muzzio. E ainda Maria Lecticia e José Paulo Cavalcanti, Aguinaldo Viriato, Queiroz Filho, Joaldo Diniz, entre outros...

Mauricio Ferry

HENRIQUE BARBOSA, ANDRÉ CAMPOS e EDVALDO MORAES, no evento

TIRO NO PÉ

Na coletiva de imprensa do Pré Amp, quarta, na prefeitura, os jornalistas aguardaram por bastante tempo o secretário Renato L, que acabou não aparecendo a tempo. A explicação dada: como mora em Candeias, deve ter se deparado com a dificuldade de mobilidade que o Recife atravessa... Oi???

Sobre o festival, Pablo Romero, coordenador geral do Amp, assumiu a coletiva e ressaltou, bastante, que queria ver um festival bem feito, principalmente para pontuar o trabalho da Prefeitura.

RESPONSA

O produtor Antonio Gutierrez começa o ano enlouquecido: tem nas mãos os preparativos de dois de seus três festivais anuais: o Rec-Beat, realizado durante o Carnaval, e o Continuum - Festival de Arte e Tecnologia do Recife, que será realizado entre março e abril. Via Rec-Beat, Gutie ainda toma conta da carreira do cantor Lirinha e é a pessoa à frente do Animage, marcado para o segundo semestre.

FIM DE UM REINADO

Para quem ainda alimentava a esperança de que o concurso de Rei Momo pudesse voltar este ano, nada feito. A Prefeitura decidiu terminar mesmo com o reinado dos gordinhos. Assim como no ano passado, serão realizados apenas os concursos de Rei e Rainha do Carnaval, que serão eleitos no Baile Municipal. O argumento é de que a eleição do Rei Momo seria um incentivo à obesidade.

Fica a pergunta: por que não extinguir apenas a obrigatoriedade do peso mínimo de 100 kg, abrindo, assim uma possibilidade mais democrática para reis magrinhos, sarados, gordinhos, já que eles não têm vez no Municipal...

FOLHA DE PERNAMBUCO

Programa Pag. Nº 5 Data: 12/10/2012

AGITO

Thiago Soares

Língua

Beijos ardentes entre belos rapazes vivendo a tragédia de Romeu e Julieta. É o que acontece no espetáculo "R&J de Shakespeare – Juventude Interrompida", com direção de João Fonseca, dias 17 e 18, no Teatro de Santa Isabel, dentro do 18º Janeiro de Grandes Espetáculos. No elenco de quatro atores, todos homens, o bonitão João Gabriel Vasconcellos, que já protagonizou cenas gays no filme "Do Começo ao Fim".

■ Tem carnaval antecipado na praça do Arsenal a partir deste sábado, ao final da tarde, com a retomada do "Projeto Alegres Bandos – Encontro de Blocos", dos produtores Claudionor Germano e Pedro Castro, em homenagem ao Bloco da Saudade.

Pag. 6

PRIMEIRA FILA

18º JGE

■ Foi divulgado, ontem, pela assessoria do Janeiro de Grandes Espetáculos, o cancelamento do espetáculo "Metaformose Leminski", do Grupo Delírio Cia. de Teatro (PR). A peça seria exibida nesta segunda (16) e terça-feira (17). Segundo informações, os artistas não conseguiram arcar com as despesas das passagens aéreas para o Recife. Nenhuma outra atração será colocada no horário.

Chico Nogueira/Divulgação

18º Janeiro II

■ Uma boa notícia para quem quer se programar na compra dos ingressos do Janeiro de Grandes Espetáculos. A central de vendas, no Teatro Santa Isabel, estará aberta das 10h às 16h. Os interessados podem adquirir as entradas para as apresentações realizadas nos teatros Santa Isabel, Apolo, Marco Camarotti, Hermilo Borba Filho, Barreto Júnior e Luiz Mendonça.

FOLHA DE PERNANBUCO

Capa Pag. Nº 1 Data: 12/01/2012

CONVITE

PT Recife faz aceno para João Paulo

POLÍTICA ■ Pág. 5

MINISTRO

Bancada de Pernambuco deixa férias para dar apoio a Fernando Bezerra Coelho

POLÍTICA Página 3