Preço promocional para venda avulsa
R$ 1,00
QUARTA-FEIRA
Recife, 18 de janeiro de 2012
Internet: www.folhape.com.br

FOLHA DE PERNAMBUCO

Grupo EQM
Ano XX nº 10
Fundador: Eduardo de Queiroz Monteiro

BIG BROTHER

Monique depõe na central de estúdios da Globo e nega ter sido estuprada por Daniel

GERAL » Pág. 2

CINCO ASSALTOS A BANCO EM 9 DIAS

Ontem foi a vez do Bradesco localizado no Hospital Oswaldo Cruz

A AGÊNCIA, que atende o hospital e a UPE, foi invadida por dois homens. Eles esconderam a arma em uma bolsa e aproveitaram o horário de almoço dos vigilantes. Levaram cerca de R$ 10 mil. O assalto ocorreu um dia depois da invasão contra o Bradesco da Encruzilhada

GRANDE RECIFE » Pág. 2

INFORMÁTICA: novo portal da **Folha** pode rendar certificado à Cartório

Segunda rodada promete!

Hoje, Náutico joga em casa, e o Santa, fora. Sport entra em campo amanhã

ESPORTES » Págs. 1 a 4

SALÁRIO
Prefeitura do Recife antecipa pagamento

ECONOMIA » Pág. 1

PCR
Cinco partidos articulam candidatura

POLÍTICA » Pág. 3

PROGRAMA

Sandy canta Michael Jackson

CANTORA se apresenta no Guararapes às 21 h. No repertório, sucessos do Rei do Pop, como "Billie Jean" e "Thriller". O show abre série de especiais. Amanhã tem Beth Carvalho cantando Chico Buarque

» Pág. 1

CARNAVAL 2012
Pernambuco terá mais três cidades no roteiro da folia

» G.RECIFE Página 1

ENEM
Colégio cearense terá funcionários indiciados

BRASIL » Pág. 6

CARUARU
Polêmicas marcam Zona Azul Eletrônica

REGIONAL » Pág. 4

» Clériston

FOLHA DE PERNAMBUCO

Geral Pag. Nº 2 Data: 18/01/2018

Editora: Cynthia Morato. ■ Telefone: 34255848

FOGO *Cruzado*

INALDO SAMPAIO

O centenário de Eraldo Gueiros Leite

Pernambuco já se prepara para celebrar neste ano de 2012 o centenário de nascimento de dois dos seus ilustres filhos: o sanfoneiro Luiz Gonzaga e o teatrólogo Nélson Rodrigues. Nascido em Exu, no Sertão do Estado, Luiz Gonzaga dispensa comentários. É a maior expressão da música popular nordestina em todos os tempos, tendo cantado a nossa região como ninguém nunca cantou. Foi eleito pelo povo "o pernambucano do século" e já está com o seu lugarzinho garantido na História.

Nélson Rodrigues também dispensa comentários, embora tenha saído de Pernambuco muito cedo para residir no Rio de Janeiro, onde se notabilizou como jornalista, cronista e teatrólogo. Por ter convivido pouco com os pernambucanos, será homenageado mais no Rio que em seu Estado de origem, mas é um patrimônio nosso e dele não devemos abrir mão. À medida que o tempo passa, mais o seu valor tem sido exaltado, especialmente pelas clássicas peças de teatro que nos legou.

Se fosse vivo, outro pernambucano ilustre completaria hoje 100 anos de idade: Eraldo Gueiros Leite, ex-ministro do Superior Tribunal Militar e governador de Pernambuco no quatriênio 1971-1975. Era natural de Canhotinho e deixou seu nome na História por algumas ações que fez, embora poucos se recordem disso: o início do Porto de Suape, a transformação da antiga penitenciária em Casa da Cultura, a barragem de Tapacurá e o complexo de Salgadinho. Pena que esteja tão esquecido!

Recife 1 - Raul Henry (PMDB) tem um acordo informal com Mendonça Filho (DEM) mediante o qual ou um ou outro será candidato a prefeito do Recife. Os dois não serão para não pulverizar os votos das oposições, que já têm no páreo Daniel Coelho (PSDB) e Raul Jungmann (PPS).

Recife 2 - Nunca, antes, na história política do Recife, diz Raul Henry (PMDB), as oposições tiveram tanta chance de eleger o prefeito. Em 2008, diz ele, João da Costa (PT) teve o apoio de Lula, Eduardo Campos e João Paulo e só obteve no primeiro turno 51% dos votos válidos.

O acordo - João Paulo ainda acredita que pode ser o candidato do PT à prefeitura da capital pelo acerto tácito celebrado com o senador Humberto Costa. Por este acerto, se o ex-prefeito for candidato e conseguir vencer a eleição, dará seu apoio, de imediato, à eleição do senador para o governo estadual (2014). Só que o senador não encontra jeito de tirar João da Costa da disputa.

A cobiça - Já dá para sentir que Sebastião Oliveira (PR) é fortíssimo candidato à prefeitura de Serra Talhada pela quantidade de interessados na vaga de vice: Geni Pereira (PSB), Ronaldo Melo (PSB), Faeca Melo (PR), Augusto César Filho (PTB) e Fonseca Carvalho (PTB). Seu adversário, Luciano Duque (PT), que é o atual vice, ainda não tem o companheiro de chapa.

A rivalidade - Embora seja evangélico, o ex-deputado Israel Guerra (PCdoB) coleciona uma porção de inimigos que tudo irão fazer para derrotá-lo como candidato a prefeito de Arcoverde. Um deles é o vereador (ex-DEM) Joel Filho (PSD), que há 10 anos sequer o cumprimenta.

A aceitação - Cessaram consideravelmente em Garanhuns as resistências dos partidos políticos à candidatura do presidente da Amupe, Antonio João Dourado (PSB), à prefeitura daquela cidade. Ele próprio confessou no Recife que está surpreso com o crescimento do seu nome.

Em reserva - Segunda passada, assim que concluiu sua agenda no Sertão do Moxotó (Sertânia e Custódia), o ministro Fernando Bezerra pegou um jatinho em Arcoverde e voou direto para o Recife. Foi ao Palácio das Princesas e conversou cerca de 15 minutos, reservadamente, com o governador Eduardo Campos, que estava em reunião fechada com o secretário da Fazenda.

O erro - Caso tivesse entrado no PV, em setembro último, para ser o candidato do partido à prefeitura do Recife, João Paulo não estaria refém da tendência petista "Construindo um novo Brasil", liderada por Humberto Costa. Ele teve medo de ficar ex-petista e muito provavelmente estará fora do jogo.

É guerra! - Não fossem seus 30 anos de vida pública com passagens pela prefeitura de Petrolina, três secretarias de estado, Assembleia Legislativa e Câmara Federal, Fernando Bezerra Coelho já teria pedido para sair do Ministério da Integração Nacional. O cerco da mídia é grande, mas ele é osso duro de roer.

FOLHA DE PERNAMBUCO

Política Pag. Nº 3 Data: 18/10/2012

Cinco partidos articulam união

Líderes do PTB, PP, PDT, PSC e PCdoB poderão formar chapa para a PCR

MANOEL GUIMARÃES

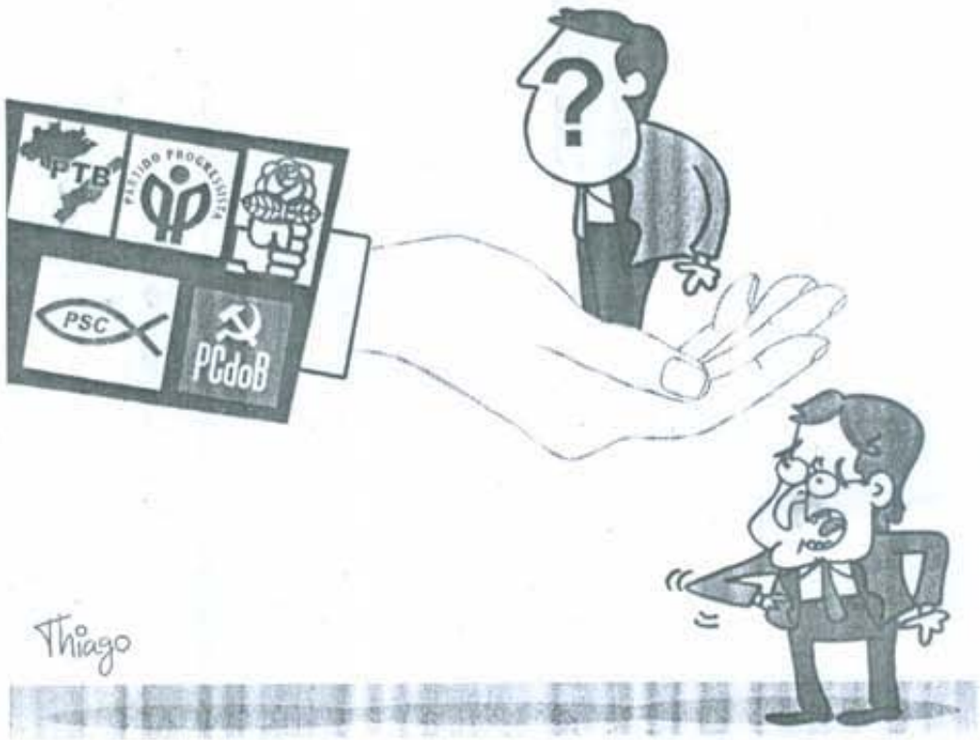

Um novo cenário começa a se desenrolar entre os partidos que compõem a Frente Popular de Pernambuco, no sentido de unir aqueles que já lançaram pré-candidatos e são críticos à gestão do prefeito João da Costa (PT). Assim, formariam uma nova opção para disputar a Prefeitura do Recife. Nesse contexto, tendem a marchar líderes do PTB, PP, PDT, PSC e até o PCdoB -, único desses cinco que não tem um nome no páreo. Juntas, estas legendas calculam que teriam um tempo de guia de televisão de quase oito minutos, o que garantiria uma competitividade ao nome apoiado pelos mesmos.

A iniciativa vem sendo cuidadosamente costurada pelo senador e presidente estadual do PTB, Armando Monteiro Neto. Desde dezembro, ele vem realizando contatos com os líderes dos demais partidos, especialmente com os deputados federais e pré-candidatos Eduardo da Fonte (PP), Paulo Rubem Santiago (PDT) e Carlos Eduardo Cadoca (PSC).

Segundo um interlocutor, a estratégia do grupo é simples: "A gente quer poupar o governador Eduardo Campos (PSB) do constrangimento de votar na reeleição do prefeito João da Costa (PT), no primeiro turno. Precisamos oferecer uma alternativa não petista, mas que seja da Frente Popular ao governador. É um movimento ainda embrionário para ajudar a Frente Popular, e não para dividir. Mesmo com a força do governador, se todo mundo sair unido em torno de João da Costa, há um risco de perder a eleição", relata a fonte, em reserva.

De acordo com a estratégia montada, se houver duas candidaturas na Frente Popular, o governador não precisaria subir no palanque de ninguém, e o nome a ser lançado não necessariamente seria um dos postulantes já colocados - Eduardo da Fonte, Paulo Rubem, Cadoca ou Silvio Costa Filho (PTB). "A ideia é que o nome mais bem posicionado nas pesquisas seja o candidato, e o segundo nome seja o vice. Outra opção é dialogar com o PSB, que poderia reunir todos no caso de lançar chapa própria. Ou o PSB e o governador só entrariam no segundo turno", completa outro interlocutor.

Além desses cinco partidos, outros dois que também lançaram pré-candidatos podem vir a participar das conversas: o PSD, do ex-deputado federal André de Paula; e o PV, que tem como opções o ex-deputado estadual João Braga e o secretário estadual Sérgio Xavier (Meio Ambiente). "Confirmada essa movimentação, seria uma sinalização de que o governador tentou ajudar na recuperação política do prefeito João da Costa até a última hora, mas os partidos não quiseram e aí não dependeria mais do governador", analisa um governista, que também pediu reserva.

FOLHA DE PERNAMBUCO

Política Pag. Nº 3 Data: 18/01/2002

PTB conversa, mas mantém tom crítico

CAROL BRITO

Em fase de costuras para conseguir apoio para sua reeleição, o prefeito do Recife, João da Costa (PT), fez o gesto em busca de reaproximação e acertou uma reunião, amanhã, com o presidente estadual do PTB, o senador Armando Monteiro Neto, no gabinete do petebista. Mesmo estando dispostos a reabrir o debate, Armando e o dirigente do diretório municipal, vereador Antonio Luiz Neto, reiteraram a tese de múltiplas candidaturas. O senador colocou que procura não criar expectativas sobre o encontro.

"Primeiro, eu vou ouvir o prefeito, mas a minha posição que é a posição do PTB não mudou. Continuamos defendendo a tese das múltiplas candidaturas. Conversando com outros partidos, vi que convergem para essa opinião", destacou Armando Neto. "Estamos procurando alternativas exatamente porque entendemos que a gestão tem um desempenho insuficiente e que ficou aquém das expectativas tanto políticas como administrativas. Se a gestão estivesse bem, não estaríamos procurando lançar outras candidaturas", acrescentou.

Arthur Mota/Arquivo Folha

ANTÔNIO Luiz Neto não viu avanços na gestão do Recife

Por fim, o senador ponderou que o momento ainda é de indefinições na Frente Popular, mas avaliou que o PT abriu espaços para projetos alternativos diante da indefinição interna da sigla. "Eu não sou teimoso, mas tenho minhas próprias opiniões. O PT não foi capaz sequer de encontrar uma solução de unir o partido. Se o próprio PT não foi capaz de se autocompor, é natural que os outros atores secundários tomem iniciativas e procurem uma estratégia em comum", assinalou.

Já Antônio Luiz Neto também não amenizou o discurso, ressaltando que, após o PTB entregar os cargos que ocupava para ajudar o prefeito a melhorar a gestão, não houve avanços. "O que se viu foi que continuou a mesma situação, com os mesmos problemas. A cidade continuou vivendo o drama da acessibilidade, com momentos difíceis na relação administrativa da própria Prefeitura", colocou, em entrevista à **Rádio Folha FM 96,7**, ontem. Contudo, o vereador avaliou que o prefeito está "bem intencionado" e que considera um avanço a reabertura do debate.

Cadoca e Rubem cobram posição do PT

JUMARIANA OLIVEIRA

Apesar do esforço do prefeito João da Costa (PT) de tentar iniciar um diálogo com as legendas que compõem a Frente Popular, alguns dirigentes de partidos e pré-candidatos já começaram a reagir à atitude do prefeito. "Primeiro ele tem que resolver o problema dentro do PT, há dificuldades grandes e essas dificuldades têm que ser resolvidas. Eu não tenho que me intrometer (no diálogo do PT), mas o cenário de múltiplas candidaturas está mantido", afirmou o deputado Carlos Eduardo Cadoca, que preside o PSC estadual.

O social-cristão ainda fez críticas indiretas ao PT, afirmando que a legenda deveria discutir outros nomes para concorrer à Prefeitura do Recife, para que a Frente Popular não corra o risco de perder o comando da Capital. "Não sei se o prefeito está tendo condição e capacidade para fazer o polo de unidade dos partidos da Frente. O PT deve procurar outro nome fora ou dentro do PT, outro nome que não seja João da Costa. Ou o João Paulo ou Humberto Costa. O PT tem que fazer isso", sugeriu. Cadoca, no entanto, disse que, caso o prefeito o procure, ele naturalmente vai aceitar conversar.

Também pré-candidato, o deputado federal Paulo Rubem Santiago disse que não vê problemas na tentativa de João da Costa de dialogar com os partidos aliados, mas avisou que o PDT não mudará a agenda para ficar à espera do PT. "Desde o início da gestão, já no segundo mandato de João Paulo, houve a formação de um grupo fechado, que o PDT não participava. Se ele chamar, a gente vai conversar, mas não implica que vamos abrir mão (da candidatura)", destacou.

Repetindo o discurso de outros pré-candidatos, o pedetista criticou a briga de João da Costa com o ex-prefeito João Paulo (PT) e, inclusive, cobrou um esclarecimento sobre o rompimento. "O eleitor precisa entender as divergências de João Paulo e João da Costa. Se é um problema de preferência gastronômica, musical ou artística. Por que essa crise?", ironizou. Questionado se ele iria perguntar ao prefeito qual o motivo da briga, caso um encontro fosse marcado com o PDT, Paulo Rubem disse que as explicações têm que ser dadas à sociedade, não aos partidos aliados.

FOLHA DE PERNAMBUCO

Política Pag. Nº 3 Data: 18/01/2012

Deputada censura falta de João Paulo em evento

VALDECARLOS ALVES
*Do **Blog da Folha***

■ A ausência do ex-prefeito e deputado federal João Paulo (PT) no Fórum Metropolitano, na noite de anteontem vai demorar para ser digerido entre os membros do partido. Em entrevista ao **Blog da Folha**, a deputada estadual Teresa Leitão (PT) lamentou a postura do correligionário, pois ele integra a Comissão de Desenvolvimento Urbano da Câmara Federal e teve um importante papel na discussão da Política Nacional de Mobilidade Urbana. "Justamente o tema do nosso debate no Fórum", lembrou a parlamentar, que compareceu ao evento realizado no Cinema da Fundação, no Derby.

Teresa Leitão lembrou que "muita gente" no PT estadual já estendeu a mão para João Paulo e o presidente da sigla em Pernambuco, Pedro Eugênio, tem tido uma postura isenta diante dos acontecimentos (briga dos Joões). "Na política nunca podemos dizer nunca. Quem poderia acreditar em uma união entre João Paulo e Humberto Costa há um tempo atrás? Hoje, eles estão juntos" lembrou a deputada. "Achei muito mal ele não ter ido ao debate", reforçou a petista.

Diversos membros do partido partiram para o ataque na noite de anteontem, após confirmação da ausência de João Paulo. Entre eles, o presidente municipal do PT, Oscar Barreto, que provocou: "O deputado perdeu o status que tinha de liderança no Estado". Outro que também não deixou barato foi o deputado federal Fernando Ferro: "Como é que um cara que é coordenador eleitoral do PT no Nordeste, como ele tanto tem propagado, não vem para um encontro que tem gente da executiva nacional, da executiva estadual e filiados de vários municípios?", disparou o parlamentar. Desde o final de semana, o deputado João Paulo não atende às ligações feitas da reportagem e nem dá retorno.

Paulo Almeida/Arquivo **Folha**

TERESA Leitão avalia que deputado cometeu erro

LEIA MAIS

Pedetista programa série de seminários

JUMARIANA OLIVEIRA

■ Pré-candidato à Prefeitura do Recife, o deputado federal Paulo Rubem Santiago (PDT) pretende realizar uma série de seminários, a partir do próximo mês, sobre os principais problemas da Capital. Segundo ele, o objetivo dos encontros é mostrar o posicionamento da legenda sobre vários assuntos que preocupam a população. De acordo com o pedetista, especialistas de várias áreas serão convidados para fazer as palestras. "Esse roteiro foi sugerido pela direção nacional, e aqui foi delegado pela executiva nacional que eu coordenaria. Vamos chamar especialistas, técnicos, militantes que atuam em várias áreas", detalhou.

Paulo Rubem disse que debaterá temas sociais, de planejamento urbano, habitação, saneamento e saúde. "São 12 anos de mandato do PT. Antes desse período, houve uma série de avanços, alguns ficaram no papel outros não. Vamos discutir como ficou o SUS (a saúde no município), os retardos de várias áreas. Praticamente todas as áreas (da gestão municipal) têm o plano federal por trás", disse.

Os seminários ainda não têm data para começar, mas serão realizados até meados de maio. O pedetista destacou a realização dos encontros para a introdução do partido na discussão eleitoral. "Qual foi a última candidatura majoritária do PDT? Ninguém lembra. Só quem está muito próximo a isso. A última vez foi Vicente André Gomes, em 2000. Ele teve 6% dos votos no primeiro turno e, no segundo, apoiou João Paulo. Não teve mais candidatura no Recife", observou. Outros partidos da Frente Popular também anunciaram a realização de seminários para discutir os problemas do Recife. O PTB realizará agendas a partir de maio.

FOLHA DE PERNAMBUCO

Cidadania Pag. N º 7 Data: 18/01/2012

EDITORIAL

Projeto Vida no Trânsito

Vale registra a iniciativa do Ministério da Saúde, que já repassou, por meio do Fundo Nacional de Saúde, R$ 12 milhões e 200 mil para que todos os 26 Estados, o Distrito Federal e as respectivas capitais possam ampliar e desenvolver ações previstas no Projeto Vida no Trânsito. A medida visa modificar a cultura de segurança no trânsito de forma a reduzir o número de mortos e feridos graves a partir da conscientização e mobilização da sociedade. Estabelecidos na Portaria 3.023, os recursos do Programa de Implementação de Política de Promoção da Saúde serão transferidos.

Municípios com menos de 500 mil habitantes receberão R$ 175 mil. O valor do repasse para cidades com número de habitantes entre 500 mil e um milhão será R$ 200 mil. municípios com mais de um milhão de habitantes receberão R$ 250 mil, como o Recife. O Estado de Pernambuco terá 250 mil. Ressalte-se ainda que as secretarias estaduais e municipais de saúde deverão implantar o Projeto Vida no Trânsito, por meio de articulação com outros setores governamentais e não-governamentais. Eles também deverão qualificar e integrar as informações sobre acidentes de trânsito e vítimas (como feridos graves e mortes).

Os gestores de saúde deverão, ainda, identificar os fatores de risco e grupos de vítimas mais importantes nos respectivos municípios, desenvolvendo programas e projetos de intervenção que reduzam esses fatores e os pontos críticos de ocorrência de acidentes. A iniciativa do Ministério da Saúde é uma resposta positiva ao apelo da Organização das Nações Unidas (ONU), que proclamou o período de 2011-2020 como a Década de Ações pela Segurança Viária.

CIDADANIA

CARTAS

Incentivando uma atitude errada

Seria interessante que algumas emissoras do rádio pernambucano revissem a prática em que durante alguns dos seus programas diários, solicitam aos motoristas que dirigem no trânsito do Recife, que liguem através dos seus celulares para os programas que se encontram no ar, relatando em que situação se encontra o movimento do trânsito naquele momento nos lugares onde eles se encontram passando. Esta atitude de falar ao celular dirigindo, como se sabe, é proíbido pelas Leis do Trânsito. Não acredito que as direções das emissoras de rádio da nossa Capital que fazem desse procedimento uma rotina diária de audiência, desconheçam a existência dessa lei. Ou será que se um desses motoristas dirigindo naquele momento for flagrado por um fiscal de trânsito falando ao celular e for penalizado com uma multa, sofrendo as consequências impostas pela Lei, a emissora irá assumir o prejuízo?

Ivaldo Saldanha - Recife/PE

FOLHA DE PERNAMBUCO
Grande Recife
Pag. Nº 1
Data: 18/01/2012

Carnaval de PE será maior

Três cidades foram incluídas no roteiro carnavalesco do Estado

JULIANA ARETAKIS

Faltando apenas um mês para o início oficial do Carnaval, o Governo de Pernambuco divulgou, ontem, os primeiros detalhes da festa que deve se propagar por todo o Estado. Com o mesmo investimento do ano anterior, orçado em R$ 20 milhões, uma das novidades deste ano foi a inclusão de mais três cidades no roteiro carnavalesco, contemplando, assim, todas as regiões.

Ao todo, 22 municípios de 12 regiões integrarão a festa, que lança, hoje, sua convocatória para a participação de orquestras, cortejos, atrações nacionais e estaduais interessados em se apresentar nas cidades envolvidas. A convocatória será publicada no Diário Oficial de hoje e nos sites da Secretaria de Turismo (www.setur.pe.gov.br) e Fundarpe (www.fundarpe.pe.gov.br). A programação final de cada município será conhecida até 6 de fevereiro.

Outra mudança nesta edição do Carnaval de Pernambuco é a organização promovida em conjunto entre as secretarias da Casa Civil, Cultura/Fundarpe e Turismo/Empetur. Sobre a inclusão das cidades de Surubim, no Agreste, Arcoverde, no Sertão do Moxotó, e Trindade, no Sertão do Araripe, o secretário Estadual de Turismo, Alberto Feitosa, ressaltou a importância da maior amplitude da festa.

Marcos Pastich

ALBERTO Feitosa: "Festa chegará em todas as regiões"

"Queremos cada vez mais fazer chegar ao povo pernambucano e ao turista essa manifestação tão bela que é o nosso Carnaval. Aumentamos o número de cidades para a festa chegar em todas as regiões do nosso Estado. Vamos fazer um Carnaval maior e melhor do que em 2011. O Governo tem a preocupação de estar presente em todas as regiões, e assim escolhemos as cidades com mais características da festividade", disse Feitosa.

Neste ano, o Estado, além de promover a convocatória, que deverá beneficiar os artistas locais, terá também o apoio das prefeituras. "Com esse edital público teremos a transparência e segurança no processo de escolha desses artistas. Além disso, as prefeituras irão nos ajudar com a infraestrutura, com a colocação dos palcos e com a especificidade de cada município. Teremos um Carnaval mais participativo", explicou o secretário executivo da Casa Civil, Marcelo Canuto.

As inscrições para a seleção seguem até o próximo dia 25 de janeiro, no Teatro Guararapes, no Centro de Convenções. De segunda a sexta-feira os candidatos podem se inscrever das 9h às 18h, e nos sábados e domingos das 9h às 13h. "Queremos garantir agremiações e cortejos ligados ao ciclo carnavalesco. Na Casa da Cultura também vamos retomar as apresentações e oficinas ligadas sobretudo ao frevo e maracatu", disse o secretário de Cultura, Fernando Duarte.

As propostas dos artistas serão habilitadas e selecionadas por uma comissão formada por sete pessoas. A escolha final levará em consideração o mérito artístico de cada atração que, por sua vez, será distribuída de acordo com o perfil cultural de cada cidade polo. O Governo reservará uma cota de 20% da programação para artistas e grupos convidados.

Polos do Carnaval 2012

- **Região Metropolitana**
  Recife, Olinda, Jaboatão dos Guararapes, Itamaracá, Ipojuca
- **Mata Norte**
  Timbaúba, Goiana, Nazaré da Mata, Paudalho
- **Mata Sul**
  Vitória de Santo Antão, Catende, Tamandaré
- **Agreste**
  Bezerros, Pesqueira, Águas Belas, Surubim*
- **Sertão**
  Arcoverde*, Petrolina, Belém do São Francisco, Triunfo, Trindade*, Salgueiro

*Polos novos

Fonte: Secretaria de Turismo de Pernambuco

Editoria de arte/ Thiago

ECONOMIA

Em relação ao retorno econômico do Carnaval de Pernambuco, o secretário de Turismo, Alberto Feitosa, adiantou que é esperado um incremento de 8% em relação ao ano passado. "Em 2011, esperávamos um retorno de 20% a mais do que em 2010 e tivemos um incremento de 54,4%. Foram R$ 700 milhões injetados na economia de Pernambuco", ressaltou.

PARALISAÇÃO

Jaboatão Velho sem água hoje

EDWARD PENA

Moradores de Jaboatão Velho, em Jaboatão dos Guararapes, ficarão sem água por pelo menos 24 horas. O abastecimento será suspenso a partir das 8h e só será religado às 8h de amanhã. A Compesa informou que a intervenção faz parte de uma série de ações que visa melhorar a distribuição de água do centro da cidade.

A ação na Estação Elevatória de Socorro visa ampliar a oferta de água em cerca de 60%, a partir de junho deste ano. As obras deverão ser concluídas até junho, quando o abastecimento de água em Socorro será ampliado em 150 litros por segundo.

CAMARAGIBE

Hoje, em virtude de uma manutenção no sistema de fiação elétrica nas Estações Elevatórias de També e Rua das Pedras, o município de Camaragibe também ficará sem água nas torneiras. O serviço paralisará o abastecimento por 17 horas em toda a cidade, a partir das 6h. A previsão é que a intervenção seja concluída até a meia-noite do mesmo dia.

FOLHA DE PERNAMBUCO
Grande Recife
Pag. Nº 2
Data: 18/01/2012

FOLHA
da Cidade

Robson Sampaio e-mail: rsampaio@folhape.com.br

Vazamento, fiação elétrica e água

A Compesa esclarece "à Maria Cristina de Miranda Henriques, presidente da Associação de Moradores de Boa Viagem, Pina e Setúbal (ABPS), que o vazamento, na Avenida Conselheiro Aguiar, não é na rede de distribuição de água operada pela Compesa.Na verdade, o vazamento ocorre na área interna do Supermercado Bompreço , cujo serviço de manutenção não é de responsabilidade da companhia". Certo, mas como existem água e fiação elétrica juntas, acredito que o Corpo de Bombeiros deva agir. A Compesa também informa à jornalista Daniella Almeida, que "a falta de água, no bairro de Rio Doce (III, IV e V Etapas), em Olinda, foi motivada por estouramento em um trecho de uma adutora, localizada na IV Etapa de Rio Doce.Foi necessária a execução de uma obra emergencial para remanejamento do trecho da tubulação e, com isso, evitar novos vazamentos.O processo de regularização do abastecimento foi iniciado, na última sexta-feira(13).Caso ainda esteja faltando água em sua residência, ela precisa fornecer o endereço completo e uma equipe será enviada ao local".

POESIA - O Grupo de Poesia Vozes Femininas - Cida Pedrosa, Susana Morais, Silvana Menezes e Mariane Bigio - lança o seu mais novo projeto: "A Palavra em Movimento", hoje, às 19h, na Casa Mecane, com participação de Miró, Rita Marize, Kerlle de Magalhães, Renata Santana e a discotecagem de Milla Bigio. Na Avenida Visconde de Suassuna, 338, na Boa Vista. O Grupo fará mais 19 recitais poéticos: Recife, Olinda, Cabo e Camaragibe. Entrada gratuita (grupovozesfemininas@gmail.com).

Gás de cozinha

O leitor Vicente Rizzo argumenta o seguinte: "Prezado senhor, o gás de cozinha, vendido em Ouro Preto, Olinda, custa, mais ou menos para o consumidor, R$ 30,00. Mas, já vi placa oferecendo a R$ 29, 00. Em Boa Viagem, na "promoção", é R$ 38,00. Se o gás vem de Suape, então é mais caro transportar para Olinda do que para o Recife. Como não creio que os comerciantes estejam perdendo dinheiro, será que os de Boa Viagem estão explorando os cidadãos"?

Quantidade menor?

Rizzo continua: "Já que os comerciantes de Boa Viagem, certamente, não perdem dinheiro, será que os de Olinda enganam o consumidor vendendo botijão com menor quantidade de gás? Fica difícil de entender a diferença de preços".

Carnaval

Carnaval é manifestação autenticamente de Pernambuco, a "Terra do Frevo". Proibir a saída de blocos é acabar com o que resta do Carnaval popular. Quem deve garantir a Lei e a Ordem é o Estado. Prévias também são Carnaval.

Colibri

Henrique Lotto diz que a Prefeitura de Paulista está fazendo as galerias da Avenida Colibri, em Maranguape I, para acabar com alagamentos. "Só falta recapeamento na via e com material de qualidade para a chuva não dissolver", afirma.

FOLHA DE PERNAMBUCO

Grande Recife Pag. Nº 3 Data: 18/01/2012

Estudantes devem realizar protestos contra aumento

Grupos se reuniram para discutir reajuste das tarifas de ônibus

ANDERSON BANDEIRA
E EDWARD PENA

Marcos Pastich

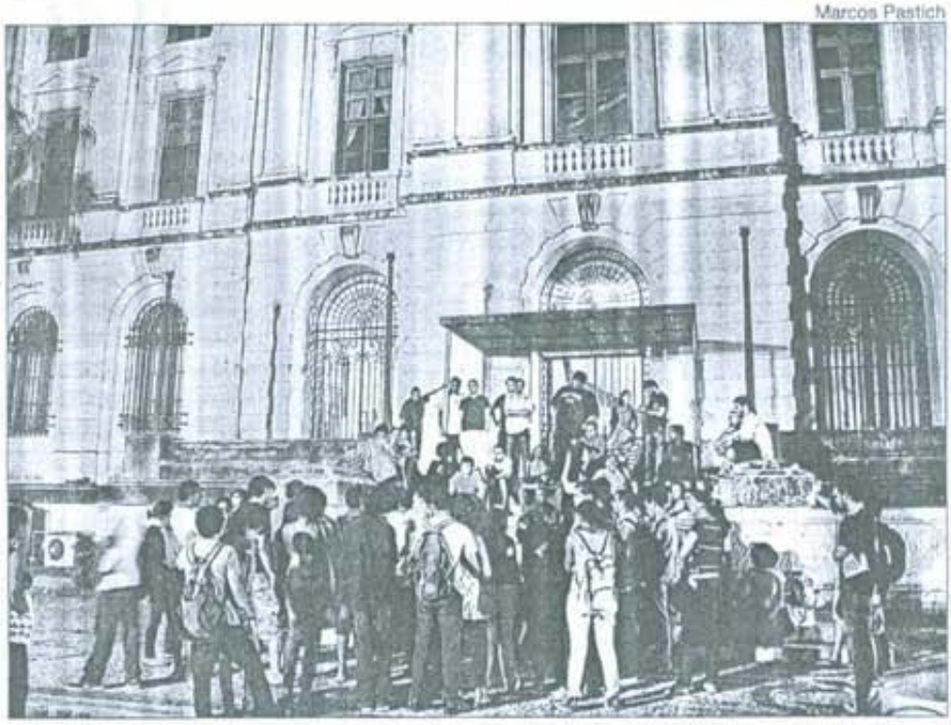

DURANTE encontro, ontem, lideranças estudantis articularam atos pelo Recife

Jovens revoltados. Lideranças estudantis articulando estratégias de enfrentamento. Ontem, na escadaria da Faculdade de Direito do Recife, no Centro da Capital pernambucana, um grupo de estudantes debateu o possível aumento nas tarifas do Sistema de Transporte Público de Passageiros da Região Metropolitana do Recife (STPP/RMR). Um cenário de indignação marcou o encontro, que serviu para deliberar atos de protesto para o caso de o Governo anunciar o reajuste.

Desde o começo da semana uma especulação em torno do aumento das passagens de ônibus na RMR vem sendo divulgado em um site de relacionamento. Lá, um grupo de estudantes criou um movimento intitulado "Contra o aumento da passagem em Pernambuco". Segundo as especulações que motivaram a manifestação, as informações apontaram um aumento tarifário com base do Índice de Preço ao Consumidor Amplo (IPCA). Por exemplo, o anel A, que hoje custa R$ 2, passaria a custar R$ 2,15. O anel B, que custa R$ 3,10, passaria para R$ 3,30. E por fim, os anéis D e G, subiriam, respectivamente, para R$ 2,60 e R$ 1,40.

Para a presidente da UESPE, Stephannye Vilela, a cogitação de um reajuste configura um "abuso" das empresas operadoras do STPP. "Já virou rotina a sociedade debater o aumento porque também já virou rotina os empresários anunciarem o reajuste no período de férias", pontuou. Stephannye revelou que, se confirmada a alteração nas tarifas, as lideranças estudantis organizarão atos de protesto que se espalharam pelo Recife. "Enviamos um ofício ao Grande Recife Consórcio exigindo a divulgação da data em que o conselho se reunirá para decidir a pauta. E também exigimos a nossa participação na reunião desse conselho", ressaltou.

Procurada pela **Folha de Pernambuco**, a assessoria de Imprensa do Grande Recife Consórcio de Transporte informou que não existe nada oficial. Logo, o Consórcio não se posicionou sobre o caso. Já o Sindicato das Empresas de Transportes de Passageiros de Pernambuco (Urbana-PE) revelou que enviou ao Grande Recife, ontem, um pedido de reajuste tarifário de 17,20%, que é baseado na planilha de custo das empresas operadoras. "Temos que levar em conta o aumento do combustível, a contratação de pessoal para a operação, a modernização do sistema e renovação da frota", justificou o presidente do Urbana-PE, Fernando Bandeira.

FOLHA DE PERNAMBUCO

Grande Recife Pag. Nº 3 Data: 18/01/2012

Usuários reclamam de atendimento em TIs

ANDERSON BANDEIRA

Insatisfação. Essa é a melhor palavra para expressar os anseios da população pernambucana com relação ao atendimento dos ônibus do sistema integrado de passageiros na Região Metropolitana do Recife. Prestes a ocorrer um reajuste tarifário nas linhas, ontem, vários passageiros demonstraram certo descontentamento com o atendimento do serviço oferecido nos terminais de ônibus.

No Terminal Integrado de Passageiros de Joana Bezerra, na localidade de mesmo nome, no Recife, a reportagem da **Folha de Pernambuco**, ouviu muitas reclamações dos usuários ontem. Lá, enquanto esperava pelo ônibus da linha Boa Viagem/Joana Bezerra, a correspondente bancária Elisabeth Regina, de 21 anos, desabafava: "É gente em cima de gente, empurrando para entrar no ônibus. Os carros queimam as paradas. Uso diariamente e é sempre esse aperreio. É muita gente para pouco ônibus", informou Elisabeth.

Micaella Pereira/Especial p/Folha

ELISABETH diz que há poucos ônibus em Joana Bezerra

A assessoria de Imprensa do Grande Recife Consórcio de Transporte, órgão que gerencia os terminais de ônibus do Recife, informou que ainda no primeiro semestre deste ano serão iniciadas as obras de construção de um novo terminal, em uma área maior e mais próxima à estação de Metrô. A obra terá duração prevista de 12 meses a um custo de R$ 8 milhões. Ainda de acordo com o Consórcio, num prazo de 60 dias, as atividades das linhas que operam no terminal serão reavaliadas.

JORNADA

Símbolos passam por outras cidades

MARCILIO ALBUQUERQUE
*Especial para a **Folha***

Dando continuidade às festividades católicas, ligadas à Jornada Mundial da Juventude, a Cruz e o Ícone de Maria percorreram ontem outros municípios na Região Metropolitana do Recife. A programação iniciou já na madrugada, no interior da Matriz de Nossa Senhora de Fátima em Boa Viagem, onde os fiéis recitaram terços e fizeram orações. Pela manhã, os trabalhos iniciaram com uma missa presidida pelo vigário Monsenhor Sergio Pereira, que precedeu o envio dos emblemas para a acolhida na Penitenciária Barreto Campelo, em Itamaracá, e também na Fundação de Atendimento Socioeducativo (Funase), no município de Abreu e Lima. Cerca de 230 adolescentes tiveram a oportunidade de se aproximar da cruz peregrina, que percorreu as 12 alas da unidade, proporcionando momentos de muita emoção entre os menores.

EVENTO reuniu centenas de pessoas no Carmo

À tarde, a festa reuniu centenas de pessoas na praça do Carmo, no Sítio Histórico de Olinda, em uma grande missa campal. Os fiéis se reuniram de mãos dadas, com o objetivo de abraçar a cruz e receber o Espírito Santo. Na ocasião, os paroquianos distribuíram folhetos e realizaram um trabalho de evangelização entre a população.

Hesiodo Góes

CRUZ e Ícone estiveram ontem à tarde em Olinda

Ao por do sol, as insígnias seguiram para o município de Paulista, no Grande Recife, passando pela Igreja de São Francisco de Assis, no bairro de Vila Torres Galvão e seguindo em caminhada rumo ao centro da cidade, onde um grande número de fiéis as aguardava. Na Igreja de Santa Isabel, foi celebrada uma Missa com o arcebispo de Olinda e Recife, dom Fernando Saburido. Após a apresentação de cantores locais e queima de fogos, a peregrinação partiu para o bairro de Paratibe, em Paulista, seguida de vigília intercessória por toda a noite.

FOLHA DE PERNAMBUCO

Grande Recife Pag. Nº 3 Data: 18/01/2012

Maurício Ferry

BURACO - Um buraco aberto na avenida Doutor José Rufino, em Tejipió, Recife, chamou a atenção de quem passava pela via ao longo da tarde de ontem. Situada ao lado da avenida, a cratera chamava a atenção de motoristas e pedestres por jorrar água constantemente. O cenário era o mesmo entre às 13h e às 20h de ontem. De acordo com a assessoria de Imprensa da Compesa, foi registrada a solicitação de um pedido para conserto de estouramento e uma equipe foi enviada ao local para executar o serviço.

QUARTA-FEIRA
Recife, 18 de janeiro de 2012

FOLHA DE PERNAMBUCO

ECONOMIA

Editora: Silvia Baisch • Subeditora: Tatiana Notaro (interina) • e-mail: economia@folhape.com.br • Telefone: 34255837 / 34255838

IPEA
Maior parte de famílias vulneráveis estão no NE
PÁGINA 3

PCR divulga calendário de pagamento

35 mil servidores do Recife receberão salários antes do vencimento do mês

ANDRÉ CLEMENTE

A Prefeitura da Cidade do Recife (PCR) divulgou o calendário 2012 de pagamento dos cerca de 35 mil servidores ativos e inativos. Segundo o secretário de Administração e Gestão de Pessoas do Recife, Dácio Rossiter, a folha mensal da PCR marca a casa dos R$ 100 milhões e a prática, conforme o ano passado, é que o servidor receba o vencimento no mesmo mês e possa se planejar durante todo o ano. "Adiantamos as datas para nos comprometermos com o servidor. Com isso, ele pode comprometer os rendimentos com mais segurança. A data será cumprida com certeza", garantiu Rossiter. Incluindo o 13º, o montante movimentado pela folha da PCR chega a R$ 1,4 bilhão.

O secretário de Finanças da prefeitura, Petrônio Magalhães, destacou que o montante mensal distribuído aos servidores não é equivalente a um mês comum. "O valor é bastante diluído, já que muitos servidores solicitam a antecipação do valor quando vão sair de férias, por exemplo", disse.

FOLHA mensal da prefeitura é de cerca de R$ 100 mi

E a expectativa de honrar mensalmente os pagamentos antes da data estipulada no cronograma foi reiterada pelo prefeito João da Costa. "O cumprimento da folha em dia, ao longo do período 2009-2011, demonstra saúde financeira e equilíbrio administrativo da Prefeitura. Nosso compromisso com os servidores tem sido respeitado durante toda a gestão. No final do ano passado, efetuamos três pagamentos em menos de um mês", destacou. A primeira folha de pagamento está prevista para ser depositada na conta dos servidores no dia 27 de janeiro.

Sobre a possível antecipação do salário do mês de fevereiro, como no ano passado, para movimentar a economia no Carnaval, Rossiter não garantiu para 2012. "É precisa verificar se o mês tem fluxo de caixa seguro para tal. Um adiantamento, por exemplo, deve ser avaliado independentemente de feriados ou datas comemorativas. Além da necessidade de afinar aprovação com prefeitura e secretaria de finanças do Recife", pontuou.

No site da prefeitura (www.recife.pe.gov.br), o servidor pode encontrar detalhes do orçamento a cada mês e, ainda, ter acesso à concessão de consignado gerenciado pela Secretaria de Administração. "Na página, o servidor pode enxergar as taxas mais vantajosas oferecidas pelas instituições financeiras e que se adequem ao orçamento", lembrou Rossiter.

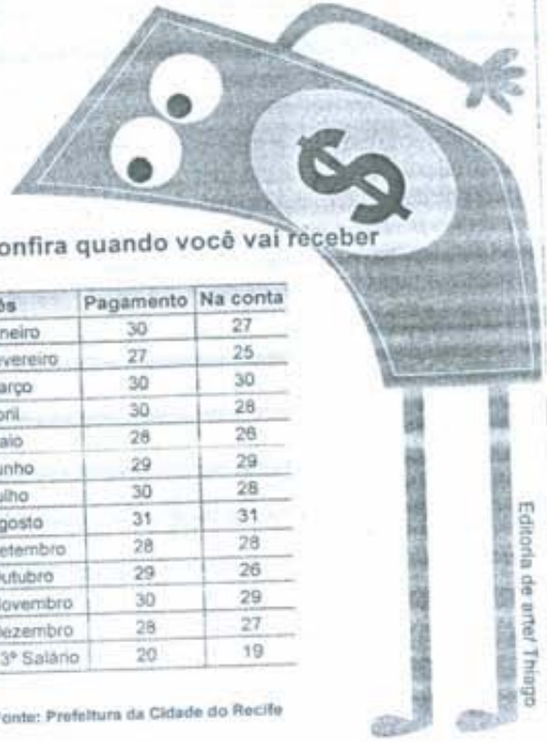

Confira quando você vai receber

Mês	Pagamento	Na conta
Janeiro	30	27
Fevereiro	27	25
Março	30	30
Abril	30	28
Maio	28	28
Junho	29	29
Julho	30	28
Agosto	31	31
Setembro	28	28
Outubro	29	26
Novembro	30	29
Dezembro	28	27
13º Salário	20	19

Fonte: Prefeitura da Cidade do Recife

Editoria de arte/ Thiago

FOLHA DE PERNAMBUCO

Economia Pag. Nº 2 Data: 18/01/2012

TURISMO

Recife para eventos mundiais

ANDRÉ CLEMENTE

O fato de o Recife receber um evento do porte da Copa do Mundo de futebol em 2014, além de o Brasil receber o maior projeto do esporte mundial, os jogos olímpicos em 2016, aumentaram as metas do Recife Convention & Visitors Bureau (RCVB) na captação de eventos internacionais para o Recife, superando os 20% de crescimento alcançado nos últimos anos. "Passamos de oito eventos em 2010 para 15 eventos em 2011. Passar dos 20% fica mais tranquilo quando há dois grandes eventos em nosso favor. Estamos na vitrine do mundo e vale lembrar que captar investimento internacional não se limita a grandes eventos mundiais. Atrair projetos latinoamericanos e panamericanos são bastante representativos para nós", disse a diretora executiva do RCVB, Tatiana Menezes, citando a vantagem, inclusive, da língua espanhola dos países latinos, mais "próxima" do Português.

Outra novidade é que a instituição passa a contar com uma gerência focada na captação de eventos, a International Congress And Convention Association (ICCA) e ações promocionais nos mercados internacionais emissores de turistas para o Brasil. "A gerência que trabalhará o mercado internacional foi estrategicamente criada para desenvolver ações nos principais polos emissores de turistas para Pernambuco/Brasil e na captação de eventos internacionais para a região, posicionando o Recife entre os cinco principais destinos para congressos e feiras com padrão ICCA no País", destaca o presidente do Recife Convention & Visitors Bureau, Paulo Menezes. "Com as estratégias que estão sendo desenvolvidas, será possível posicionar Pernambuco como excelente opção para lazer e negócios", finaliza Tatiana Menezes.

FOLHA DE PERNAMBUCO

Programa Pag. Nº 2 Data: 18/01/2012

Foco

Simone Lima

Colaboração de MARIANA FONTES

E-mail:socialfolhape@gmail.com ■ Telefone: 34255848

ALCEU NA ABERTURA

Deu tão certo o show de abertura do Carnaval do ano passado, reunindo várias cantoras no palco do Marco Zero, sob direção de Lenine, que a Prefeitura resolveu repetir o modelo. A abertura deste ano também será com show coletivo de artistas pernambucanos e nacionais. Eles vão fazer uma grande homenagem a Alceu Valença, em apresentação dirigida por Pupilo, da Nação Zumbi, responsável pela escolha do repertório.

O nome dos artistas o prefeito João da Costa revela, quinta, na coletiva de divulgação do Carnaval da PCR.

FOLHA DE PERNAMBUCO

Programa Pag. Nº 4 Data: 18/01/2012

Gerlane Lops leva samba ao Dona Lindu

A cantora Gerlane Lops vem conquistando um espaço interessante dentro da cena musical pernambucana. Seu samba tem ecos cariocas, mas conserva sotaque pernambucano, como bem comprovou no seu lançamento mais recente, o DVD "Da Branca", gravado no ano passado como forma de celebrar os 15 anos de carreira da artista.

A cantora, compositora e percussionista apresenta esse mesmo show hoje, às 21h, no Teatro Luiz Mendonça. O show contempla vertentes diversas do gênero, traduzida pela pluralidade de compositores: Paulinho da Viola, Chico Buarque, Dona Ivone Lara, além de autores pernambucanos e a própria Gerlane. Será uma apresentação com direito à banda completa e dirigida pelo ator André Brasileiro. O show da sambista faz parte da programação musical do 18º Janeiro de Grandes Espetáculos.

TEATRO

Ainda hoje, dentro da programação do Janeiro de Grandes Espetáculos, serão apresentados o solo do ator Samuel Santos, no Espaço Muda, às 23h, e a peça "Palhaços – O Reverso do Espelho", no Teatro Barreto Júnior, às 20h30. A montagem desconstrói a imagem tradicional do personagem circense, explorando o lado psicológico de um palhaço decadente. O ingresso custa R$10 (preço único). Já o trabalho de Santos baseia-se no poema "Navio Negreiro", de Castro Alves. A contribuição é espontânea. Também fazem a última apresentação na cidade dos espetáculos "R&J de Shakespeare - Juventude Interrompida", no Teatro de Santa Isabel, às 20h30, e "Karaoke (Orquestra Vacía), no Teatro Marco Camarotti, às 19h. Para a programação completa, visite o FolhaPE (www.folhape.com.br).

*Com informações da assessoria

SERVIÇO

Show de Gerlane Lops
Hoje, às 21h
Teatro Luiz Mendonça (Parque Dona Lindu)
Ingressos: R$ 20 e R$ 10 (meia). À venda no Teatro de Santa Isabel, das 10 às 16h, e no local, 2h antes da apresentação)

FOLHA DE PERNAMBUCO

Programa Pag. Nº 6 Data: 18/01/2012

POESIA

Vozes Femininas lança projeto

Clarissa Dutra/Divulgação

GRUPO abre temporada de recitais hoje, na Casa Mecante

O grupo de poesia Vozes Femininas inicia novo projeto: uma série de 20 recitais serão realizados nas cidades de Recife, Olinda, Jaboatão e Camaragibe. A proposta, que segue até maio, tem abertura hoje, às 19h, na Casa Mecane (Av. Visconde de Suassuna, 338, Boa Vista). O coletivo, formado pelas poetas Cida Pedrosa, Mariane Bigio, Silvana Menezes e Susana Morais, tem como objetivo divulgar a poesia pernambucana. Os recitais têm entrada gratuita e recursos do Funcultura.

O projeto vai passar por pontos como a Biblioteca Comunitária Caranguejo Tabaiares, a Colônia Penal Feminina Bom Pastor, a Biblioteca Multicultural Nascedouro, o Clube da Mulher Tia Iracema, além de quatro recitais nas ruas de Olinda todos os sábados de maio.

A marca do grupo é a diversidade de estilos. Cida Pedrosa é poeta e contista, militante do Movimento de Escritores Independentes em Pernambuco (MEI-PE); Susana Morais tem experiência com poesia popular e escrita em cordel; Mariane Bigio faz vídeo/cinema, canta e interpreta; Silvana Menezes, poeta, é idealizadora do Projeto Quartas Literárias.

Com informações de assessoria

FOLHA DE PERNAMBUCO

Pag. Nº 6 Data: 18/01/2012

Histórias curtas sobre o Recife e seus personagens

Cícero Belmar lança livro que reúne dez breves histórias

Wagner Ramos

AS PAISAGENS da Cidade são importantes na obra

HUGO VIANA

Cada vez mais surgem livros que não podem ser facilmente catalogados como "contos", "novelas" ou "romances". Essa dúvida está na gênese de "Aqueles Livros Não me Iludem Mais" (A Girafa, 80 páginas, R$ 25), do escritor e jornalista Cícero Belmar, que será lançado amanhã, às 19h, na Poty Livraria (rua do Riachuelo, 202, Boa Vista).

"O livro tem dez narrativas curtas. Se você for lendo uma a uma, são contos. Mas se a leitura for em sequência, os textos formam uma novela, surge uma trama", explica Belmar. "Digo que esse livro pertence ao gênero 'diversidade literária'. Com isso, quero dizer que pode ser qualquer gênero literário. Fico imaginando que no futuro o que vai prevalecer é realmente a questão da diversidade. Senão as coisas travam. Nos conceitos e nos preconceitos. Se eu pensasse nessa diferenciação entre novela e conto, a escrita não avançaria", reflete o autor.

O livro tem pequenas histórias que se conectam num panorama maior; aos poucos surgem relações entre as tramas, elementos e personagens se repetem. "Eu imaginei assim: cada pessoa tem sua história particular, que seria como contos. Mas, quando começamos a conviver se forma uma grande trama, uma novela, um romance. Eu queria reproduzir essa ideia de cotidiano no livro", explica.

Belmar, que tem experiência como jornalista, escreve contos em que o Recife é a paisagem e seus habitantes os protagonistas. "Quem me deu o senso de observação foi meu trabalho como repórter", avalia Belmar. "Sempre gostei de trazer para as reportagens as pessoas ditas marginalizadas e o Centro do Recife", pontua.

FOLHA DE PERNAMBUCO

Esportes Pag. Nº 4 Data: 18/01/2012

COPA DAS CONFEDERAÇÕES

Fifa elogia evolução da obra em Salvador

SALVADOR (AE) - Quando anunciou as cidades brasileiras que serão sede dos jogos da Copa das Confederações de 2013, em outubro do ano passado, a Fifa deixou em aberto a participação do Recife e de Salvador - enquanto isso, Brasília, Belo Horizonte, Fortaleza e Rio de Janeiro já foram confirmadas. Mas o secretário-geral da entidade, Jérôme Valcke, elogiou ontem a evolução das obras na capital baiana, mostrando otimismo com a inclusão da mesma no calendário do torneio. "Não estamos cobrando que as cidades estejam prontas agora, mas, pelo que tenho visto, Salvador estará em condições de receber a Copa das Confederações", afirmou Valcke, após fazer uma visita de vistoria na capital baiana na tarde de ontem, em comitiva que contou também com a presença do ex-jogador Ronaldo, que é membro do Conselho de Administração do Comitê Organizador Local (COL) da Copa de 2014, e do ministro do Esporte, Aldo Rebelo.

A decisão da Fifa sobre a inclusão do Recife e de Salvador na Copa das Confederações será anunciada apenas em junho, como reforçou Valcke ontem, mas as duas cidades estão trabalhando em ritmo intenso para poderem se juntar a Brasília (sede da abertura), Fortaleza, Belo Horizonte e Rio de Janeiro (palco da final). Em ambos os casos, o principal empecilho é a conclusão das obras de construção do estádio: a Fonte Nova e a Arena Pernambuco. Salvador foi a segunda parada da visita da comitiva liderada por Valcke pelas sedes brasileiras da Copa do Mundo de 2014, depois da passagem por Fortaleza na manhã de ontem. E o balanço até agora parece ser bastante positivo. "É impressionante o que vimos hoje (ontem). Não há razão para não acreditar que os estádios serão entregues para a Copa das Confederações e a Copa do Mundo", afirmou o secretário-geral da Fifa.

FOLHA DE PERNAMBUCO
Política
Pag. Nº 4
Data: 10/01/2012

FOLHA
Política

Renata Bezerra de Melo
e-mail: renatabezerrademelo@gmail.com

Tarefa de Casa

Antes que o presidente nacional do PSD, Gilberto Kassab, venha a Pernambuco para grande ato político, quem deve fazer as vezes, por aqui, é o vice-governador de São Paulo e presidente da Fundação Espaço Democrático do PSD, Guilherme Afif Domingos. Pelo menos, é o que está nos planos do dirigente pernambucano da sigla, André de Paula. Amanhã, às 11h, haverá reunião da executiva da legenda na sede do partido, em Boa Viagem, para debater uma extensão desse tema: o seminário de capacitação para os pessedistas. A previsão inicial é que o curso ocorra no próximo dia três. A proposta vai ser levada ao debate amanhã, quando André terá reunião com representantes da Contexto, contratada para comandar a capacitação. Afif poderia abrir tal encontro, dando uma palavra aos filiados locais. A vinda dele não anularia futura presença de Kassab por aqui - seria apenas uma oportunidade a mais de os pernambucanos terem contato com as lideranças nacionais, já que a legenda recém-nascida gera muita expectativa. Enquanto presidente da Fundação, Afif está centrado exatamente no desenvolvimento de estudos e formação política, que deve pautar sua explanação. A propósito, todos os partidos deveriam promover orientação do tipo aos seus membros visando à evitar percalços no período eleitoral.

LIÇÕES - Além de pesquisa eleitoral, comportamento, mídias sociais, o curso de formação do PSD vai abordar ainda a questão jurídica - regras da Justiça Eleitoral - de forma que os pessedistas estejam mais preparados para a disputa. Os planos envolvem a distribuição de material didático, contendo a legislação para que os filiados possam levar para casa.

Espontânea

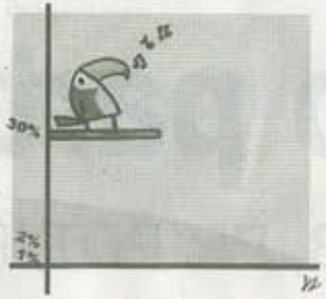

Um aspecto da pesquisa Exatta, divulgada pela **Folha** na segunda-feira, animou os aliados do prefeito Elias Gomes: os números da Espontânea. Neste cenário, quando as intenções, em geral, aparecem mais dissipadas entre os vários possíveis concorrentes, o tucano concentrou 30%, percentual elevado. Cleiton Collins (PSC), o segundo, vem bem atrás com 2% e Robson Leite (PT), com 1%.

Na mira

Embora a presidente Dilma tenha alertado, em 16 de dezembro, que "não haverá redução de ministérios", há uma lista de ministros sendo citados por Brasília, como passíveis de mudanças. Além de Haddad e Iriny Lopes, Mário Negromonte, Paulo Roberto Pinto, Luiza Bairros, Afonso Florense, Anna de Holanda, Luiz Sérgio e Aloizio Mercadante.

Útil...

A negociação do DEM, em São Paulo, com o PMDB - onde os peemedebistas vão de Gabriel Chalita na eleição municipal, e trabalham para ter o apoio dos democratas - faz parte da construção de um mapa comum no País entre as duas siglas para 2012. Pode ter desdobramentos nas capitais e no Recife.

...ao agradável

Por aqui, o DEM e o PMDB já estão fadados a uma união no pleito de outubro. Resta saber qual dos dois estará na cabeça de chapa - o deputado federal Raul Henry (PMDB) ou Mendonça Filho (DEM). Juntos, teriam cerca de sete minutos de tempo de TV. A estrutura do PMDB nacional poderia pesar na composição.

FOLHA DE PERNAMBUCO

Economia Pag. Nº 2 Data: 18/01/2012

CURTAS

FOMENTO - O governador Eduardo Campos desembarca hoje em Washington, convidado pelo Banco Interamericano de Desenvolvimento (BID) para duas palestras sobre Pernambuco. O gestor ainda terá uma audiência com o presidente do Banco Mundial (Bird), Robert Zoellick.

SHOPPING - O prefeito João da Costa visita as obras do RioMar Recife, às 9h30. O mall será inaugurado no dia 29 de outubro e há grande expectativa sobre o andamento dos serviços da Via Mangue.

NOMEAÇÃO - Luciano Pedrosa, empresário da Padaria La Roque, toma posse hoje como presidente da Associação dos Industriais de Panificação de Pernambuco (AIPP).

FOLHA DE PERNAMBUCO

Grande Recife Pag. Nº 1 Data: 18/01/2012

ENSINO/RECIFE

Secretaria divulga calendário

JÚLIA VERAS

A Secretaria de Educação, Esporte e Lazer do Recife, divulgou o Calendário do ano letivo 2012. No dia 6 de fevereiro, mais de 120 mil alunos, entre modalidades como Educação de Jovens e Adultos (EJA), Pro Jovem e Educação Infantil, voltarão às aulas. Em 2012, o tema do ano letivo será "Do Mangue ao Sertão, homenagem aos 100 anos do Rei do Baião". "Todo ano, escolhemos uma temática para que os professores vivam e desenvolvam atividades a respeito da temática. Nesse caso, será o centenário de Luiz Gonzaga e, por meio dele, trabalharemos a questão do meio ambiente", pontuou a secretária de Educação do Recife, Ivone Caetano.

Segundo informações da Secretaria, entre os principais destaques do Calendário 2012 estão previstas as Formações Continuadas para professores, coordenadores pedagógicos, vice-gestores e gestores, sendo que a primeira acontece nos dias 2 e 3 de fevereiro.

No dia 18 de julho será realizada a Conexão Cultural, encontro que reunirá mais de cinco mil educadores no Recife; e nos dias 18 e 19 de outubro, acontecerá o II Encontro Internacional de Educação.

Leia mais no Portal FolhaPE (www.folhape.com.br)

FOLHA DE PERNANBUCO

Capa Pag. Nº 1 Data: 18/01/2012

SALÁRIO

Prefeitura do Recife antecipa pagamento

ECONOMIA ■ Pág. 1

PCR

Cinco partidos articulam candidatura

POLÍTICA ■ Pág. 3