Recife, 26 de dezembro de 2012 www.jconline.com.br · ano 94 · número 361 · R$ 1,50

jornal do commercio

QUARTA-FEIRA

Capotagem mata dois no Litoral Sul

Mulher de 22 anos e adolescente de 13 morreram e outros cinco jovens ficaram feridos em São José da Coroa Grande. © economia/cidades 5

Militar executa duas pessoas durante festa

Comemoração natalina acabou em tragédia no Pina. Soldado do Exército matou ex-sogra e um vizinho durante uma forte discussão. © economia/cidades 4

Fernando Vivas/Estadão Conteúdo

Brasil perde o sorriso de Canô

Mãe de Caetano e Bethânia estava internada, mas recebeu alta para passar o Natal em sua terra, Santo Amaro da Purificação, na Bahia, onde passou mal e morreu, aos 105 anos. © caderno C 1

Lojistas acreditam que metas foram superadas

Números ainda estão sendo consolidados, mas comércio já faz avaliação positiva das vendas de Natal. Mesmo com o temor do endividamento da população, aposta é em um 2013 ainda melhor. © economia 1

cidades

Carlos Campos/JC Imagem

Fuga de doadores preocupa Hemope

Doações de sangue caíram consideravelmente durante dezembro. Local vazio mostra o clima. © economia/cidades 4

voz do leitor

"Até quando as tragédias causadas pelas bebidas vão continuar assolando? Não adianta tapar o sol com a peneira."
Bartolomeu Félix
© página 7

tecnologia

Divulgação

Ano de avanços

Mobilidade digital dominou debates. Venda de tablets cresceu. © tecnologia 1 a 3

Dom Fernando Saburido prega humildade durante a Missa do Galo

Uma multidão acompanhou a celebração em frente ao Quartel do Derby. Nela, o arcebispo disse que, "para encontrar a Deus, é preciso encontrar antes o ser humano" e destacou sua inquietação com drama das vítimas da seca no Sertão do Estado. © economia/cidades 6

Aos leitores

Por causa do feriado de ontem, as editorias de Economia, Cidades e Esportes estão circulando hoje em um único caderno.

Agamenon vai marcar consulta só por telefone

© economia/cidades 4

Ministro admite que falha grave causou apagão

© economia 3

Timbu promete contratação de peso esta semana

© economia/esportes 7

Muito problema no entorno do Porto de Suape

© página 4

assinaturas: (81)3413.6100 www.assinejc.com.br classificados: (81)3413.6400 www.classificadosjc.com.br anúncios: (81)3413.6800 www.comercialjc.com.br pabx: (81)3413.6110

JORNAL DO COMMERCIO

Capa 2 Pag. Nº 2 Data: 26/12/2012

Famílias aproveitam Parque de Apipucos

LAZER Novo espaço, na Zona Norte, foi inaugurado há quatro dias, atraindo moradores da área e vizinhança. Local tem brinquedos, pista de cooper, gramado e academia ao ar livre

Quatro dias após a inauguração, e no seu primeiro dia de funcionamento em um feriado, o Parque de Apipucos Maximiano Campos, na Zona Norte do Recife, recebeu ontem visitantes que estavam a fim de conhecer e usufruir da área de lazer. Moradores do bairro de Apipucos e de localidades vizinhas aproveitaram o equipamento, que tem 11.500 metros quadrados e conta com terraço de brincadeiras, academia ao ar livre, gramado para eventos, pavilhão com quiosques (futuramente serão usados para comércio), pista de cooper com 300 metros e estacionamento para 46 carros e dois ônibus. No dia do Natal, um vigia e quatro guardas municipais circularam pelo local.

O auxiliar de cozinha Gustavo Martins, morador do mesmo bairro do parque, aproveitou o feriado para empinar pipa no local. "Venho soltar pipa e fazer musculação aqui. Achei muito bom, já trouxe os meus seis irmãos em outro dia", comentou ele. De acordo com Gustavo, ele pretende usar a área de lazer com frequência. "Antes de inaugurar eu já vinha aqui, fui eu que inaugurei", brincou.

Pai e filho também curtiram o 25 de dezembro de sol. O motorista Carlos Coelho foi duas vezes ao parque ontem, acompanhado de seu filho Gabriel Coelho, 7 anos. "Eu vim hoje às 9h, fui para casa, e voltei um pouco antes das 11h porque moro perto, no Alto do Mandu. Gostei muito da área, só estranhei o fato de ter poucas árvores. Acho que ainda vão crescer e haverá mais sombra aqui", opinou o pai. O pequeno Gabriel também aprovou a estrutura. "Adorei. Amanhã eu venho de novo porque estou de férias. Já fui em muitos brinquedos", contou o garoto, apontando para cada um dos brinquedos que já havia experimentado.

Fotos: Clemilson Campos/JC Imagem

ALEGRIA No alto, Gustavo Martins aproveitou o feriado para empinar pipa no local. Crianças se divertiram nos brinquedos

A inauguração da primeira etapa do Parque de Apipucos faz parte do Programa Capibaribe Melhor. A obra custou cerca de R$ 6 milhões. Para a segunda etapa, a ser executada pela próxima gestão da prefeitura, estão previstas a construção de uma escola de educação ambiental e de um píer, pois o objetivo da administração municipal é que o Parque de Apipucos tenha um perfil voltado para a preservação ambiental.

Pelo mesmo programa, ainda devem ser inauguradas a expansão do Parque Santana, no bairro homônimo, na Zona Norte, e a recuperação do Parque do Caiara, na Iputinga, na Zona Oeste.

JORNAL DO COMMERCIO

Política Pag. Nº 3 Data: 26/12/2012

pinga-fogo

Sheila Borges
sborges@jc.com.br
twitter: @borges_sheila
telefone: (81) 3413.6340

O legado de João da Costa

Ao fazer um balanço do mandato, o prefeito do Recife, João da Costa, escolheu o setor de habitação como um dos seus principais legados. Coincidentemente ou não, foi esse setor que Geraldo Julio destinou ao grupo político do petista. Para comandar a Secretaria de Habitação, o futuro prefeito escolheu Eduardo Granja, nome indicado por João da Costa, seu secretário de Políticas para a Juventude. Nos bastidores, comenta-se que Granja está na cota do "PTdoG", o PT ligado a Geraldo.

Caberá a Granja tomar conta de um espaço que dará continuidade ao legado de João da Costa. Seria uma forma do atual prefeito ter um fôlego político, uma vez que estará a partir da janeiro na planície. Dos 14 conjuntos habitacionais que estão em andamento, a previsão é que cinco deles sejam concluídos no 1º semestre de 2013, período que ainda fica próximo ao final da gestão de João da Costa. O que facilitaria a vinculação. Nesse sentido, Granja tem a missão de colocar a máquina para moer e evitar qualquer atraso.

Em sua gestão, João da Costa entregou 24 habitacionais, o que representa aproximadamente três mil unidades populares. Para terminar a construção desses 14 conjuntos, garantiu R$ 162,1 milhões. Outros 17 conjuntos estão no papel com recursos já capitalizados de R$ 134,4 milhões. Se o combinado for de fato assegurado, Geraldo Julio e Eduardo Campos irão contribuir para que, apesar de todas as críticas, João da Costa possa ter um legado político para chamar de seu.

O novo Geraldo de Eduardo

Priscilla Buhr/JC Imagem

Apesar de não ser da "cozinha", Frederico Amâncio conquistou a confiança de Eduardo Campos. Agora, ocupa a vaga que era de Geraldo Julio. É o operador do modelo de gestão do governador. É quem está fazendo o monitoramento das metas. Os dois se conheceram na Secretaria da Fazenda no terceiro governo de Arraes. Amâncio é auditor concursado.

Tomou posse

Antes mesmo do início da próxima legislatura, Edilson Silva já movimenta o seu gabinete cidadão. Vai fazer parcerias com Jayme Asfora e Raul Jungmann. Quer fiscalizar a gestão de Geraldo Julio e ser propositivo.

De pai pra filha

O prefeito eleito de Garanhuns não vai tirar a Assembleia da cabeça. Ao se despedir, Izaías Régis revelou que está preparando a filha, Rossana, para 2014. Isso está me lembrando o tempo das capitanias hereditárias.

Em Tabira, uma posse que vai terminar em...

...cantoria. O convite dá o clima da festa: é em formato de violão. O prefeito eleito, Sebastião Dias Filho, promete fazer a diferença.

O tempero da política

Da Grécia Antiga aos jantares republicanos de Estado, dos festins medievais aos jantares de conchavo ou boca-livre pagos com cartões corporativos, a mesa funciona como representação política da vida nas cidades. Em todas, há lugares classicamente frequentados por políticos e lideranças. Caso do Piantella, em Brasília. Ou do centenário Leite, no Recife.

Priscilla Buhr/JC Imagem

© Com Bruno Albertim

Com a palavra, o leitor

Qual é o fato político de 2012?

O fato de, tendo quase 13,5 mil votos, por conta de uma legislação capenga, Edilson Silva ter ficado sem mandato no Recife. Alexandre Santos.

Mauricio Rands ter desistido de seu mandato (deputado federal), e o desfecho do mensalão (julgamento do STF). Luiz Gustavo Borba.

JORNAL DO COMMERCIO

Política Pag. Nº 3 Data: 26/12/2012

Geraldo: dia da posse com dois discursos

RECIFE Ritual prevê fala do prefeito eleito na tribuna da Câmara Municipal, por volta das 16h, e no ato de transmissão do cargo, previsto para ocorrer às 18h, no estacionamento da PCR

Débora Duque
politica@jc.com.br

Os preparativos para a posse do prefeito eleito Geraldo Julio (PSB) e dos 39 vereadores eleitos e reeleitos do Recife já estão fechados. Como manda a tradição política, a cerimônia acontecerá no dia 1º de janeiro e, assim como em 2009, está marcada para o período da tarde, a fim de evitar possíveis contratempos decorrentes das festas de réveillon do dia 31. A solenidade será realizada em três etapas.

A primeira parte do ato está marcada para às 15h, na sede do Legislativo municipal. Lá, serão empossados os vereadores eleitos numa sessão solene comandada pelo campeão de votos na última pleito, o vereador André Ferreira (PMDB). De acordo com o atual presidente da Câmara Municipal, Jurandir Liberal (PT), cada vereador será convidado a apresentar o diploma expedido pelo Tribunal Regional Eleitoral (TRE-PE) e a declaração de bens num envelope lacrado. "É um ritual", define.

O próximo passo é a escolha da nova mesa diretora da Casa. Como já está consensuada, a votação dos membros terá apenas um caráter protocolar, a menos que surja um fator surpresa daqui para o dia 1º. Os nomes dos vereadores Vicente André Gomes (PSB) e Augusto Carreras (PV) deverão ser oficializados para assumir, respectivamente, a presidência e a primeira secretaria da Câmara. Feito isso, caberá ao presidente recém-eleito dar posse ao novo prefeito.

A previsão é de que Geraldo Julio (PSB) chegue ao prédio da Câmara às 16h, acompanhado do vice Luciano Siqueira (PCdoB). O socialista será convidado a proferir seu primeiro discurso como prefeito em exercício na tribuna da Casa. Também será dada a palavra aos novos líderes das bancadas de governo e de oposição, Gilberto Alves (PTN) e Aline Mariano (PSDB), respectivamente.

A última e mais simbólica etapa da posse acontecerá, às 18h, no prédio da Prefeitura do Recife, localizada na avenida Cais do Apolo, no Bairro do Recife. Na ocasião, João da Costa (PT) transmitirá o cargo ao sucessor e fará seu último discurso na condição de prefeito da cidade. Em seguida, está programado para Geraldo discursar novamente. De acordo com o futuro secretário municipal de Governo, Sileno Guedes, uma estrutura será montada no estacionamento da PCR para abrigar a cerimônia, que será aberta ao público. A posse do novo secretariado, no entanto, está marcada para o dia seguinte (2 de janeiro), às 10h, no mesmo local.

O ritual da posse

Editoria de Artes/JC

Arquivo JC

Guga Matos/JC Imagem

A cerimônia de posse dos vereadores do Recife e do prefeito eleito Geraldo Julio acontecerá em três etapas. Confira:

Local: Câmara do Recife

15h - O vereador mais votado na eleição, André Ferreira (PMDB), comanda a sessão que dará posse aos 39 vereadores eleitos e reeleitos. Cada um apresenta seu diploma expedido pelo Tribunal Regional Eleitoral (TRE-PE) e uma cópia de sua declaração de bens. Em seguida, inicia-se a votação para a escolha dos nomes que irão compor a mesa diretora da Casa no biênio 2013-2014.

16h - A nova mesa, que terá **Vicente André Gomes** (PSB) como presidente, assume os trabalhos e dá início à solenidade de posse do prefeito eleito Geraldo Julio. Convidado a subir à tribuna da Câmara, ele apresenta seu diploma do TRE e faz seu primeiro discurso como mandante do Executivo municipal.

Local: Prefeitura do Recife

18h - Após a cerimônia na Câmara, Geraldo Julio segue para a sede da Prefeitura, onde ocorre a solenidade de "transmissão de cargo" com a presença do prefeito João da Costa (PT). O petista fará um discurso de despedida e, em seguida, passará a palavra para o sucessor. O ato acontecerá no estacionamento do prédio da PCR e será aberto ao público.

RNAL DO COMMERCIO

z do Leitor Pag. Nº 7 Data: 26/ 12/ 2012

repórter jc

por e-mail: reporterjc@jc.com.br twitter: @jc_reporterjc

Oposição em alerta

O prefeito eleito Geraldo Julio (PSB) terá na Câmara de Vereadores do Recife uma bancada oposicionista reduzida em relação aos 39 vereadores e das circunstâncias políticas que poderão fazer da bancada um grupo ainda menor, uma "nano-oposição". Mas, se depender da vereadora Priscila Krause (DEM), o prefeito eleito já pode contar com sugestões para iniciar a recuperação da cidade (limpeza dos canais, coleta de lixo regular e disciplinamento do uso do solo urbano) após 12 anos de administrações petistas. Priscila destaca como prioridades, a educação, mobilidade, habitação e o saneamento, áreas consideradas mais deficitárias. E sugere ao socialista que acelere a finalização da Via Mangue (hoje com 38% das obras concluídas, segundo João da Costa), que conclua cinco projetos habitacionais e que realize, enfim, as licitações públicas para a merenda escolar e para a publicidade institucional da gestão.

Como ele quer ser lembrado

Camila Sérgio/Divulgação

Como João da Costa vai ser lembrado pelos artistas de teatro e de dança? "Como o prefeito que nos deu um cano de R$ 200 mil: não pagou o Prêmio de Fomento às Artes Cênicas de 2011 e 2012", diz Leidson Ferraz (foto), ator, pesquisador teatral e jornalista, que ainda pergunta: "E quer ser deputado?"

Buraco negro

O anexo da Câmara de Vereadores do Recife, na Rua da União, tem dois lances de escada, salas pequenas e sem qualquer acesso a portador de deficiência. Vereadores já tentam escapar de seus gabinetes.

Falta de zelo

Por que o MEC só divulgou o cancelamento de concursos vestibulares pelo País após o aluno pagar a taxa, ser aprovado nos exames e pagar a matrícula da faculdade? Fala sério!

SOS universitário

Helia Scheppa/JC Imagem/9-8-2007

Repercute ainda o discurso da paraninfa e professora Dione Tavares Maciel para a 88ª turma de médicos da Universidade de Pernambuco (UPE): "A forma de fazer a gestão tem de ser diferente (...) Em uma Universidade os desejos e anseios não podem ser pessoais, individualizados ou de um grupo".

Oswaldo Cruz entre filas e falta de gestão

O hospital universitário da UPE (foto) não encontrou solução para ajudar os pacientes que enfrentam as filas até para marcar cirurgia.

Estatal já tem organograma sem funcionar

A transposição das águas do Rio São Francisco ainda não pode ser realizada, mas a estatal para cuidar dela já está pronta.

Ambiental

Empreendedores ressabiados com a demora da CPRH, órgão da Secretaria de Meio Ambiente, em conceder uma licença ambiental em Pernambuco para poderem iniciar uma obra.

Clichê

Três palavras perseguem a atual cena musical pernambucana: projeto, produtor e turnê. Sem elas, o artista encontra dificuldade para ter acesso ao dinheiro estadual e municipal.

Com a palavra, o leitor

Princípio contra as desigualdades

O índice de reajuste salarial do Judiciário, Executivo e Legislativo não pode ser maior do que o índice de reajuste do salário mínimo dado ao povo.

Edson Campos e Silva - Recife

RNAL DO COMMERCIO

z do Leitor Pag. Nº 7 Data: 26/12/2012

Limpeza urbana

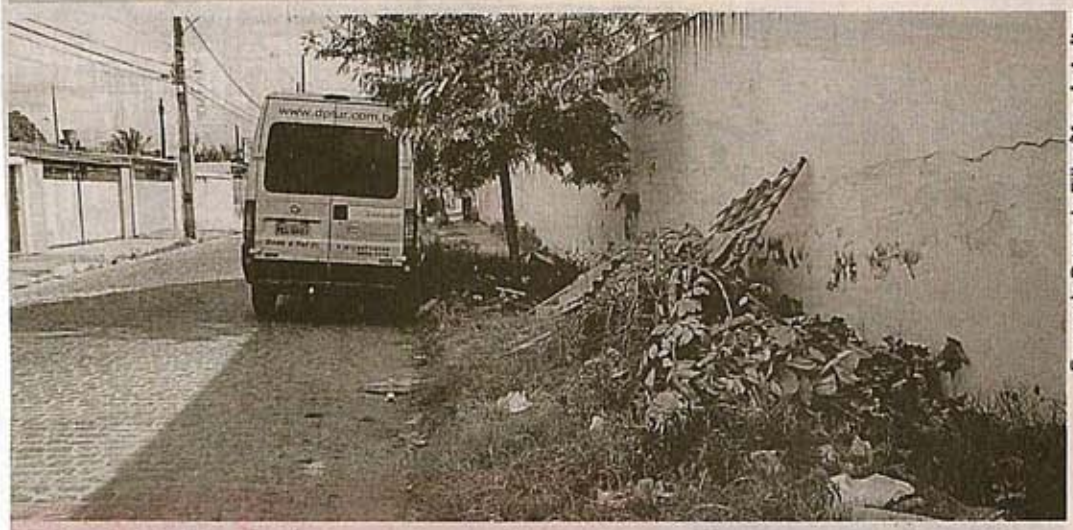

Fernando Rosendo Filho/Voz do Leitor

Calçada de escola estadual está repleta de lixo e entulhos

A calçada da Escola Estadual Helena Pugó, nos Torrões, está com sua calçada tomada de entulhos. Tem de tudo: restos de construção, lixo, vegetação, etc. Dias atrás pedi à PCR que limpasse aquela calçada, independentemente do responsável legal por fazê-lo. É uma questão de respeito à nossa juventude e uma atitude de proteção à integridade daquelas crianças e adolescentes.

Fernando Rosendo Filho fsehc@hotmail.com

Poço da Panela

O Poço da Panela remete ao ar bucólico e história... Ou ao menos remetia quando vim morar aqui há cinco anos! Devido ao silêncio nota-se tudo. Imagine agora com a instalação de três restaurantes no casarão de esquina da 17 de Agosto com a Marquês de Tamandaré? Motos subindo e descendo a rua com escapes abertos para buscar os manobristas, carros estacionados na calcada, buzinas, etc. E a prefeitura é conivente com tudo isso.

Pedro Veras
ppveras@bol.com.br

Saneamento

Rute Santos/Voz do Leitor

Fossa estourada

Veja em que estado se encontra esta fossa na Avenida Conselheiro Aguiar, em Boa Viagem, mais especificamente, em frente ao nº 3812. Uma coisa absurda! As pessoas desavisadas e idosas pisam nessa água suja. Segundo informações dos ambulantes, já está assim há mais de um mês e ninguém toma uma providência.

Rute Santos, por e-mail

JORNAL DO COMMERCIO
Cidades Pag. Nº 5 Data: 26 / 12 / 2012

jc nas ruas

Claudia Parente
cparente@jc.com.br
twitter: @jc_jcnasruas
telefone: (81) 3413.6103

Lei seca ainda ignorada

A ciência já fez sua parte comprovando os efeitos nocivos do álcool, mesmo em doses menores, sobre o sistema nervoso central. A lei seca vai apertando o cerco com multa mais cara. Mas há sempre quem se coloque acima das regras e das limitações humanas, confiando na sua capacidade de guiar um veículo em estado de embriaguez. Talvez acredite também na sorte de não cruzar com a fiscalização, que é limitada, ou em algum jeito de burlar depois as punições.

O resultado desse excesso de confiança e sensação de superior imunidade é trágico e pode alcançar proporção coletiva. Foi assim provavelmente duas vezes no feriadão de Natal nas estradas de Pernambuco: no choque de um caminhão com uma van que matou 11 pessoas em Parnamirim, no Sertão (a maioria a caminho de casa, para o Piauí) e ontem, na PE-60, em São José da Coroa Grande, Mata Sul, quando uma jovem de 22 anos e uma garota de 13 morreram num capotamento. Nos dois casos, patrulheiros observaram sinais de embriaguez em motoristas.

Em comunidades previamente educadas talvez seja mais fácil convencer por meio de campanhas. No Brasil, onde a educação ainda não tem a prioridade merecida, o rigor na aplicação da lei pode causar efeito rápido e prático. Para isso é preciso multiplicar a fiscalização nas ruas e nas saídas de bares.

Mais entulhos de Noel

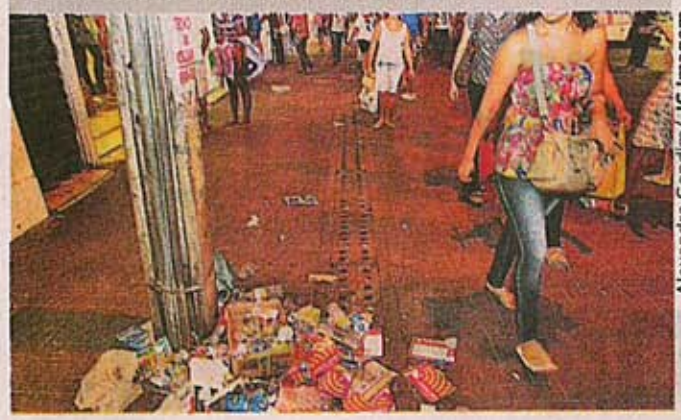

Alexandre Gondim/ JC Imagem

O flagrante foi registrado na Rua da Imperatriz, Centro do Recife, no final de um dia de compras. A sujeira pode evidenciar falhas na varrição, falta de lixeiras e de fiscalização rigorosa. Mas, convenhamos, também é a cara de um povo carente de educação.

Que papelão!

Sujar o Recife é tão fácil que uma tradicional farmácia da Encruzilhada sinalizou, segunda-feira, uma obra na calçada da Avenida Beberibe com várias caixas vazias de papelão. Confundiu os pedestres e tornou o ambiente mais feio. Cadê o controle urbano?

Sem sinal

O leitor George Cabral cobra mais atenção da Prefeitura de Olinda à Avenida Fagundes Varela, em Jardim Atlântico. O semáforo 427 está quebrado, aumentando riscos de acidente num cruzamento movimentado. Não há conserto nem a presença de agentes de trânsito.

Compesa resolve problema

A companhia diz que acabou com o esgoto estourado da Rua Júlio Pires, Boa Viagem, denunciado nesta coluna. Desobstruiu o ramal, dando fim ao problema.

Mas gera outro na Zona Norte

Moradores da Rua Guilherme Pinto, nas Graças, denunciam aterramento do fio d'água depois que a Compesa fez uma obra por lá. Se chover, vai alagar.

Fiação exposta no Carmo

Leitor denuncia o emaranhado de fios, inclusive no chão, do Pátio do Carmo, Centro da capital. Além de poluir a paisagem, o problema coloca em risco a integridade dos transeuntes. Qualquer um pode tropeçar ou levar um choque se a fiação for elétrica.

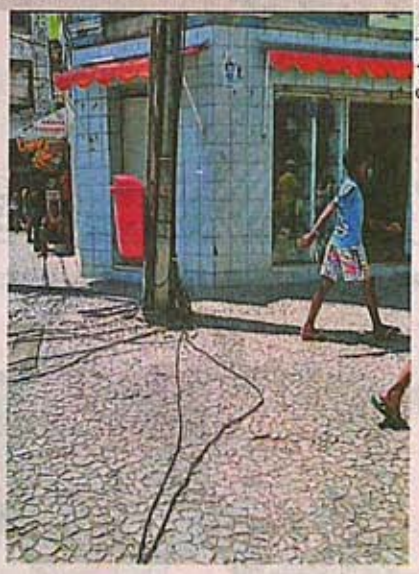

Cortesia

Atraso na Hora

Quem passa a pé ou motorizado pela Rua da Hora, no Espinheiro, tem sofrido mais um pouco nesse período de confraternizações. Frequentadores de bares e restaurantes estacionam dos dois lados da pista e até nas calçadas. Pode?

Sol na cara

Usuários das linhas Circular Centro e Porto de Galinhas reclamam da falta de proteção no ponto do Terminal Integrado do Cais de Santa Rita, bairro de São José. O local recebe o sol quente da tarde, aumentando o desconforto de quem fica na fila esperando ônibus.

JORNAL DO COMMERCIO

Cidades Pag. Nº 6 - Data: 26/12/2012

Natal pela humildade e solidariedade no Recife

NASCIMENTO DE JESUS Véspera do feriado levou famílias para as ruas da capital. Muitas foram ver a decoração natalina, enquanto outras participaram de missa no Derby ou assistiram espetáculo no Marco Zero

Um Natal em família, em busca de humildade e solidariedade. Foi com esses princípios que muitos celebraram a véspera do nascimento de Jesus, na última terça-feira, no Recife. As pessoas ganharam as ruas logo no início da noite para conferir a decoração de Natal do Bairro do Recife (que mesmo modesta e atrasada atraiu muita gente), assistir ao espetáculo O Baile do Menino Deus, no Marco Zero, e, principalmente, participar da Missa do Galo, no Quartel do Derby, que pelo quarto ano consecutivo foi celebrada pelo Arcebispo de Olinda e Recife, Dom Fernando Saburido.

Na celebração, Dom Fernando homenageou as vítimas da seca nordestina e lembrou que, para ser cristão, é preciso ser humilde e ajudar os necessitados. "Para encontrar a Deus, é preciso encontrar antes o ser humano. Você não pode ser cristão se não for sensível às pessoas humildes. Estamos acompanhando com dor e inquietação o drama que vive a população carente do Sertão, no Nordeste do Brasil, e precisamos ajudá-las. Isso é ser cristão", alertou.

Em seu sermão, Dom Fernando também criticou a ausência de soluções definitivas para o problema secular da seca e o estímulo a medidas paternalistas. "Pessoas humanas sobrevivem, em condições precárias, graças à Bolsa Família ou à Bolsa Estiagem oferecidas pelo governo, enquanto os animais e as plantas morrem, impiedosamente, por falta de água e alimento. Perguntamo-nos: Até quando a miséria do povo será usada para promover o paternalismo e beneficiar políticos inescrupulosos? Por que não investir, para valer, na convivência com o semiárido, a exemplo de outros países?", criticou.

A Missa do Galo reuniu sete mil pessoas (seis mil sentadas e mil em pé, segundo números oficiais da Polícia Militar) e teve a apresentação da banda da PM e dos corais do Real Hospital Português e do Colégio da Polícia Militar, formado por crianças entre 8 e 12 anos. Entre os participantes, o clima era de muita fé. "Estar aqui, nessa celebração, é o maior presente que poderia ter recebido nesses últimos tempos. Foi a primeira vez que pude participar e estou adorando. Aqui, consigo superar melhor a perda recente que tive", afirmou a aposentada Maria dos Anjos de Souza, 82 anos, que residia em Surubim, no Agreste pernambucano, e se mudou para o Recife depois de ficar viúva, no último dia 21.

MENINO DEUS

No Bairro do Recife, mais uma vez a população prestigiou o espetáculo O Baile do Menino Deus - Uma Brincadeira de Natal, que pelo 9º ano foi exibido no Marco Zero. "Sempre assisti a esse espetáculo pela TV e nunca tinha visto ao vivo. Esse ano resolvi vir e estou adorando. O lugar é muito agradável, contribui para esse clima de tranquilidade e celebração", afirmou a técnica em enfermagem Solange Souza, 53 anos, que estava acompanhada do marido, das duas filhas e do neto.

Mesmo limitada a poucos pontos, a decoração natalina do Recife atraiu muitas famílias, que, além de conferir a árvore de Natal nas margens do Capibaribe, embarcaram no passeio pelas pontes do Bairro do Recife e de Santo Antônio, realizado pela Natalioca, a versão natalina da Frevioca. Entre os que aproveitaram a véspera do nascimento de Jesus para ver o brilho da cidade estava a família do funcionário público federal Gustavo Araújo. "A iluminação está pouca, sem dúvida, mas o que foi instalado está muito bonito. Sempre saímos de casa para conferir a decoração e, esse ano, também para andar na Nataloca, uma excelente iniciativa", elogiou, ao lado da mulher, Silzete e da filha, Gabriela, 8 anos.

JORNAL DO COMMERCIO
Cidades Pag. Nº 6 Data: 28/12/2012

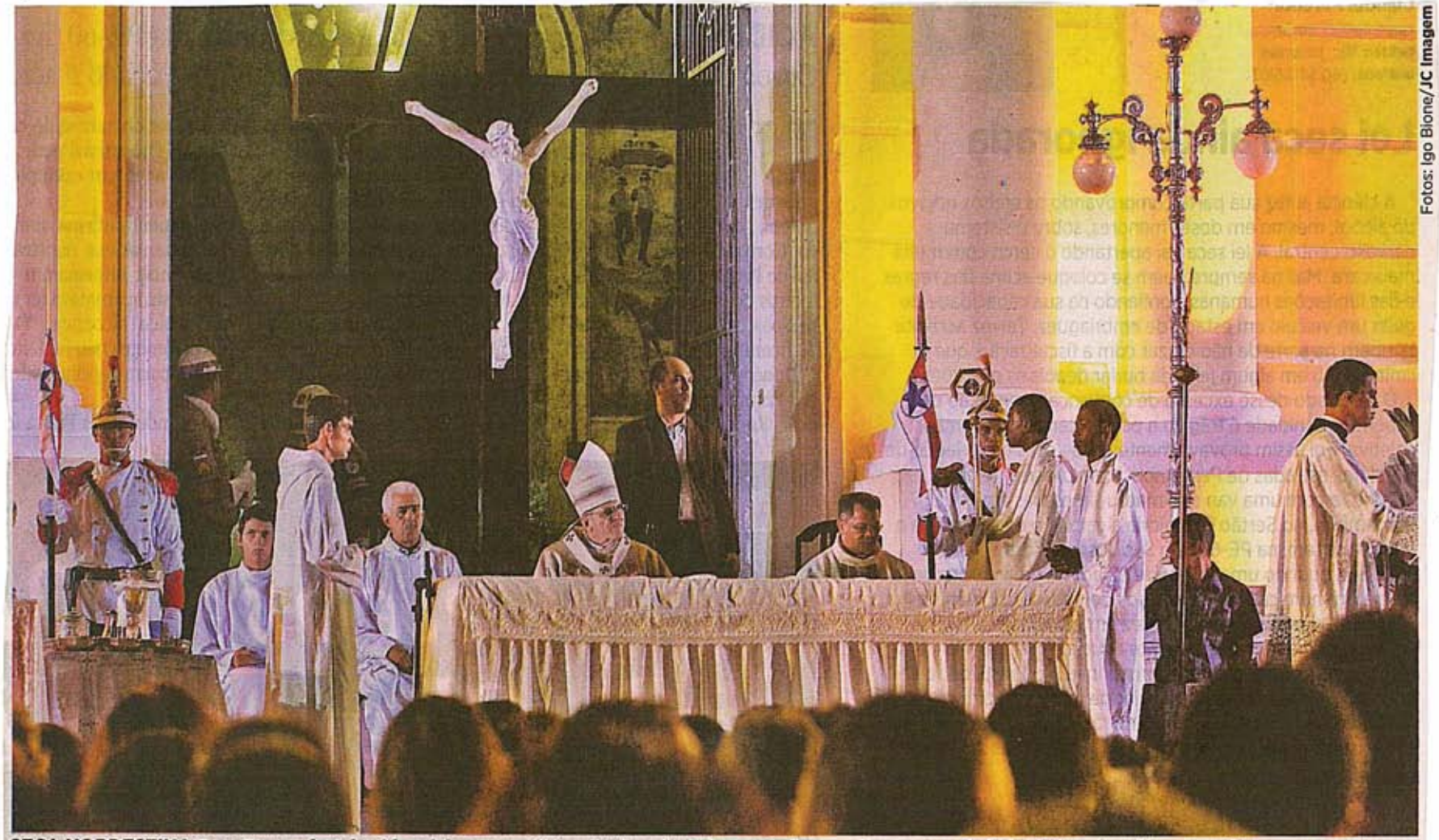

Fotos: Igo Bione/JC Imagem

SECA NORDESTINA Dom Fernando Saburido celebrou a tradicional Missa do Galo, no Derby, e pediu que a sociedade ajude as famílias que sofrem com a estiagem

JORNAL DO COMMERCIO

Cidades Pag. Nº 6 Data: 26/12/2012

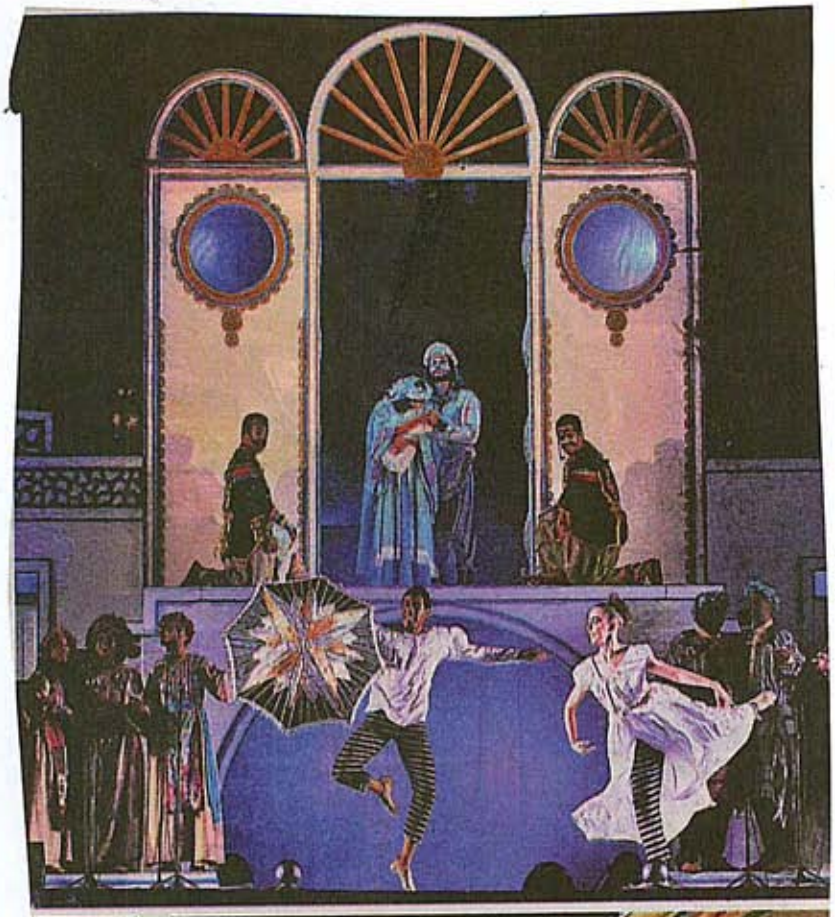

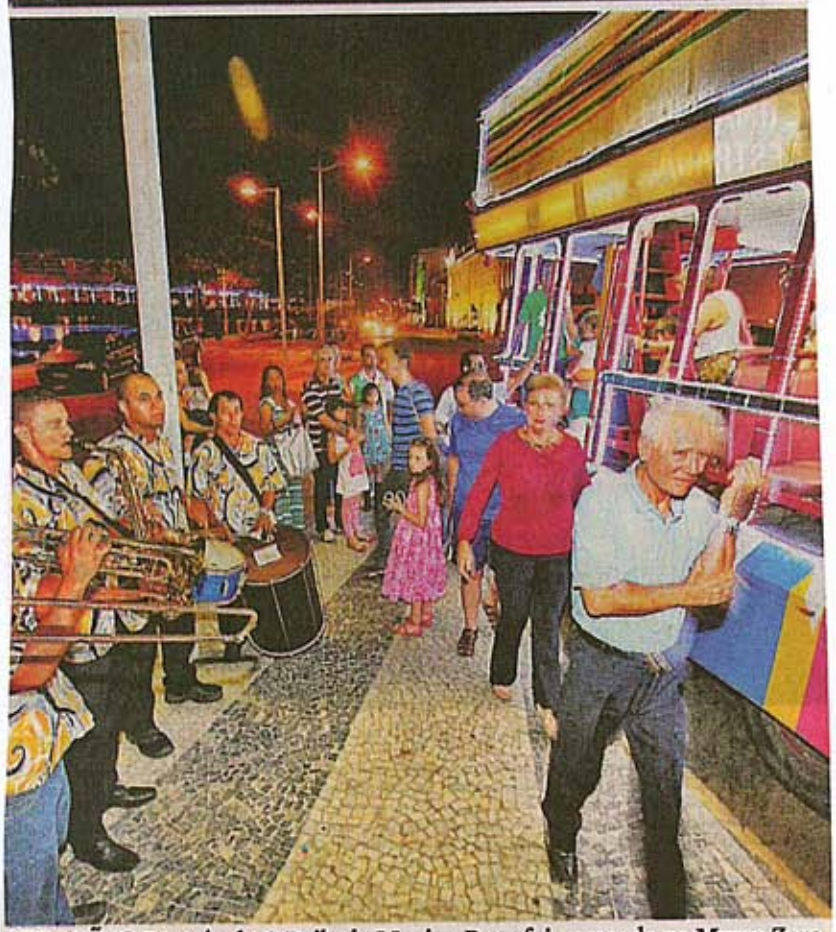

ATRAÇÕES Espetáculo O Baile do Menino Deus foi encenado no Marco Zero pelo 9º ano e Natalioca, versão natalina da Frevioca, foi atração pelas pontes

JORNAL DO COMMERCIO

Cidades Pag. Nº 6 Data: 25 / 12 / 2012

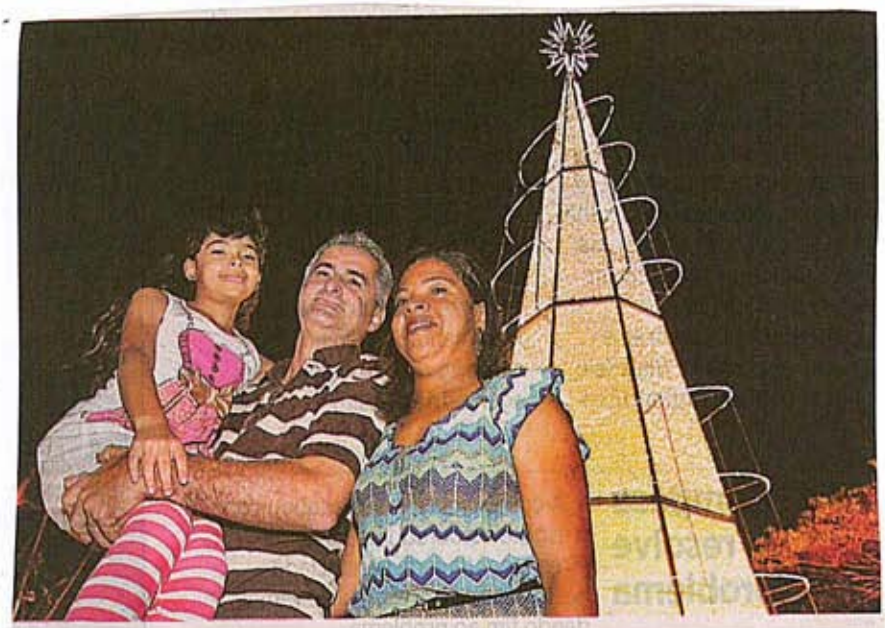

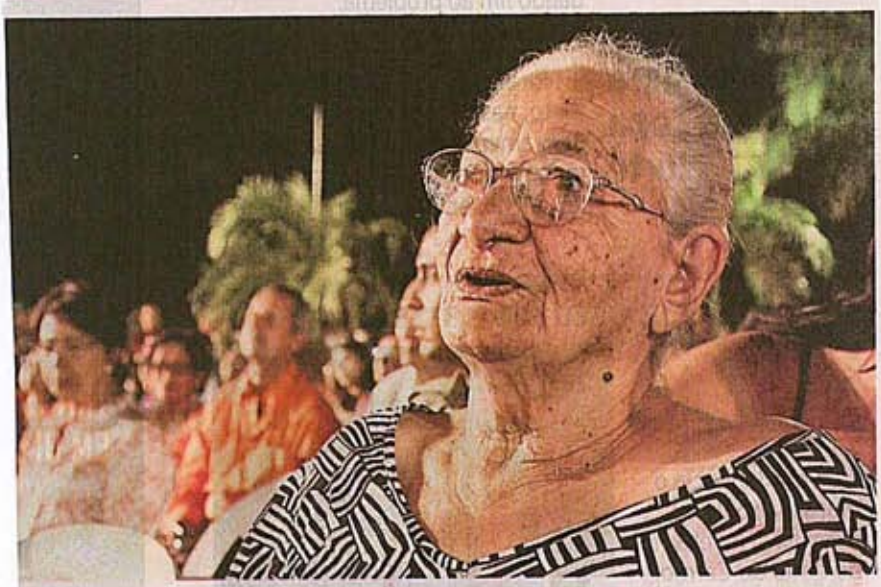

EM FAMÍLIA Gustavo Araújo foi conferir a decoração e a Natalioca. Maria dos Anjos rezou no Derby e a família de Solange Souza confraternizou no Marco Zero

JORNAL DO COMMERCIO
caderno C Pag. Nº Data: / /

dia a dia

Julio recluso

Geraldo Julio, como ainda não assumiu o cargo de prefeito, preferiu curtir o Natal recluso, em família, na sua casa de Gravatá. Em 2013, o cargo pode não deixar curtir tão tranquilamente.

en passant

O prefeito João da Costa passou o Natal em família, na sua casa em Apipucos.

lembre-se

O jornalista Eduardo Machado, novo secretário executivo de Segurança Urbana da PCR, já mergulhou de cabeça na nova atividade. Preparou relatório com tarefas que deverão ser executadas pela pasta e está animado para começar atuar. Estudioso no assunto, diz que vai trabalhar para fazer o diferencial no quesito violência urbana. Estamos na torcida.

A futura secretária de Cultura do Recife, Lêda Alves, prestigiou a estreia do *Baile do Menino Deus*, que lotou o Marco Zero, domingo. Lêda é frequentadora assídua do espetáculo. Deve manter o apoio à apresentação na sua gestão.