Recife, 31 de dezembro de 2012 www.jconline.com.br - ano 94 - número 366 - R$ 1,50

jornal do commercio

SEGUNDA-FEIRA

O QUE FOI NOTÍCIA EM 2012

Retrospectiva mostra um ano marcado pela justiça, por perdas e tragédias como a seca. especial 1 a 8

PAC terá novas regras

Com a meta de acelerar crescimento econômico, governo deve transferir às empreiteiras a tarefa de elaborar os projetos. página 9

Último dia para tentar começar o ano milionário

Apostas na Mega da Virada serão encerradas às 14h de hoje (em Brasília). Prêmio estimado é de R$ 230 milhões. página 9

Anúncio de hospital será 1º ato de Geraldo

Quinta-feira, socialista começa sua gestão lançando o Hospital da Mulher, que ficará ao lado do Polipídas Silveira. página 3

Transição caótica na Prefeitura de Natal

capa dois

Menina que ficou sem socorro tem morte cerebral

capa dois

Quase tudo pronto para a virada na Avenida Boa Viagem

Principal polo recifense, avenida amanhece interditada em dois trechos. Palco foi armado pela prefeitura no Pina para receber Spok, Kid Abelha e outras atrações. Em Olinda, a queima de fogos acontecerá em frente ao Colégio Dom, em Casa Caiada. Para controlar o acesso à orla, a prefeitura bloqueou o trecho da Avenida Ministro Marcos Freire que vai da Rua Jornalista Luiz Andrade até a Rua Joana D'Arc. página 11

Caminhão colide contra uma casa em Água Fria

Veículo teve o eixo de direção rompido. Por sorte, ninguém se feriu gravemente. página 12

Roubo acaba com ladrões mortos

Assalto a fábrica de joias foi no interior gaúcho. Entre os três mortos está o bandido mais procurado do RS. página 6

REVOLTA Protestos ocorreram em Nova Déli e outras cidades. Estupros coletivos são comuns na Índia

Comoção marca a cremação de jovem na Índia

O ambiente é de tensão nacional após estupro, espancamento e morte da mulher. página 8

Dia de corrida

Largada da tradicional São Silvestre será mais cedo, às 8h (no Recife). esportes 3

voz do leitor

"Uma vergonha os banheiros do Aeroporto dos Guararapes. Estão imundos!" **Sandra Barbosa** página 13

Aos leitores

Por causa do feriadão, a central de assinantes funciona hoje das 6h30 às 18h30.

assinaturas: (81)3413.6100 www.assinejc.com.br
classificados: (81)3413.6400 www.classificadosjc.com.br
anúncios: (81)3413.6800 www.comercialjc.com.br
pabx: (81)3413.6110

JORNAL DO COMMERCIO
Capa Pag. Nº 1 Data: 31 / 12 / 2012

Quase tudo pronto para a virada na Avenida Boa Viagem

Ricardo B. Labastier/JC Imagem

Principal polo recifense, avenida amanhece interditada em dois trechos. Palco foi armado pela prefeitura no Pina para receber Spok, Kid Abelha e outras atrações. Em Olinda, a queima de fogos acontecerá em frente ao Colégio Dom, em Casa Caiada. Para controlar o acesso à orla, a prefeitura bloqueou o trecho da Avenida Ministro Marcos Freire que vai da Rua Jornalista Luiz Andrade até a Rua Joana D'Arc. © página 11

JORNAL DO COMMERCIO

Voz do Leitor Pag. Nº 13 Data: 3/12/2012

Controle urbano

Wlademir Lacerda/Voz do Leitor

Bagunça na Cruz Cabugá é igual à do Centro

Que saudades do tempo em que o Recife tinha prefeito. Fiquei impressionado com o estado da "praça" por trás do Shopping Tacaruna, na Cruz Cabugá. Não deixa nada a desejar à bagunça do Centro. São tantos ambulantes, tantos espetinhos que a fumaça atrapalha até a visibilidade dos motoristas.

Wlademir Lacerda wladmoura@hotmail.com

Baile Municipal

Nesta gestão João da Costa, o Baile Municipal foi privatizado. O fato se prende à exigência de se vender camarotes "somente para empresas", tolhendo o direito do cidadão de adquirir aquele espaço. A princípio, a alegação foi a crise econômica, contudo, crise sempre tivemos e nunca ocorreu fato da espécie. Seria justo que as mesas também fossem vendidas dessa forma? Claro que não! Afinal, o baile é do povo, que tem o direito de usufruir dele da melhor forma. Enfim, nunca se deixou de fazer a filantropia com a renda do baile que existe há 48 anos sem essa exigência esdrúxula. Por coerência, o prefeito eleito Geraldo Julio, deveria restaurar esse direito que é nosso.

Luiz Guimarães
lgprojet@gmail.com

Zona Norte

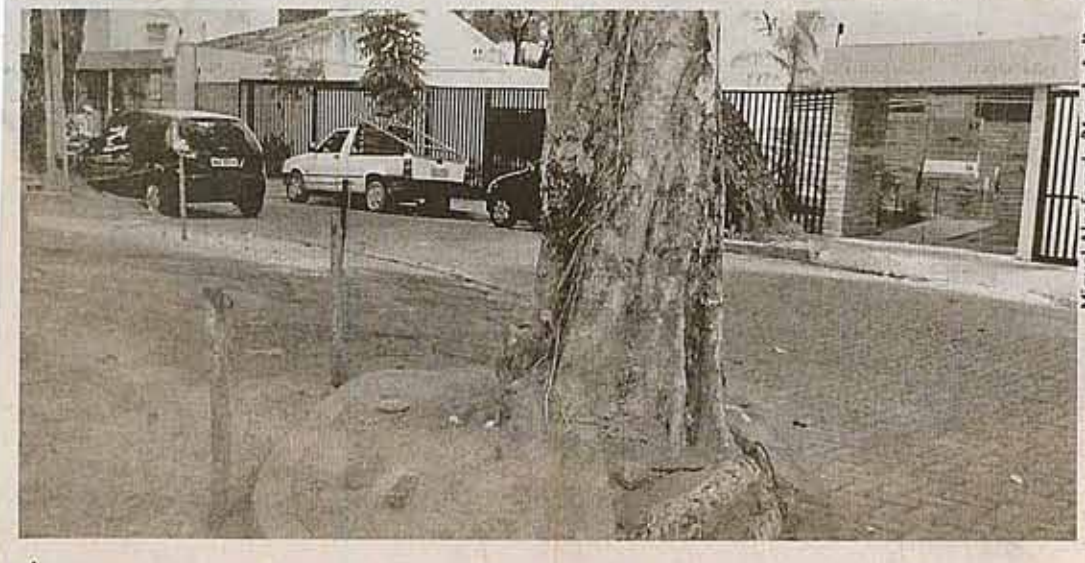

Miguel Alcoforado/Voz do Leitor

Árvore no meio da rua atrapalha vida de pedestres e motoristas

Na Rua Xavier Marques, em frente ao número 146, nos Aflitos, uma árvore no meio da via atrapalha a vida de pedestres e de motoristas que passam pelo local. A quem recorrer?

Miguel Alcoforado miguelalcoforado@hotmail.com

Saudades

Dá tristeza ver como nossos patrícios estão comemorando as festas Brasil afora. Ruas iluminadas, praças decoradas e o povo admirando tudo. Voltando ao nosso burgo, o que vemos? Quem viveu os anos 60 e 70 aqui, deve estar morrendo de saudades da decoração que começava natalina e logo era adaptada para o Carnaval.

Sílvio Dantas
sildant@oi.com.br

JORNAL DO COMMERCIO

Política Pag. Nº 3 Data: 31/12/2012

Hospital deflagra gestão PSB

PRIMEIRO ATO Principal promessa de campanha, o anúncio do Hospital da Mulher, dia 3, dá o pontapé inicial no governo Geraldo Julio

Ana Lúcia Andrade
aandrade@jc.com.br

O primeiro grande ato de Geraldo Julio (PSB) como prefeito do Recife será marcado pelo anúncio de uma das principais promessas de campanha do socialista: a construção do primeiro Hospital da Mulher na capital pernambucana. Na quinta-feira (3), quando começa de fato o governo, já que o dia anterior está dedicado à posse coletiva do secretariado, o prefeito anuncia o empreendimento que será erguido num terreno próximo ao Hospital Pelópidas Silveira, no Curado, inaugurado pelo governador Eduardo Campos (PSB).

A prioridade dada ao Hospital da Mulher não se deve apenas ao fato de se tratar de um projeto exaustivamente falado pelo então candidato Geraldo Julio durante a campanha eleitoral. Mas porque nas negociações da bancada federal pernambucana em torno dos recursos destinados ao Estado no Orçamento Geral da União (OGU), ficou acertado com o prefeito eleito que R$ 30 milhões de emendas parlamentares estarão resguardados para a construção da unidade hospitalar, embora seu orçamento seja superior a esse valor: R$ 45 milhões.

Mas além da parceria administrativa que o prefeito eleito pretende alimentar com o governador e padrinho político, Eduardo Campos, a presidente Dilma Rousseff também promete começar 2013 com uma "agenda municipalista", que contemplará e muito os futuros prefeitos eleitos. A petista já teria, inclusive, tomado as primeiras providências para que a Secretaria de Relações Institucionais apresente aos gestores algumas orientações que facilitem o acesso a convênios com os ministérios. A Presidência planeja um grande ato de lançamento da "agenda municipalista" já em janeiro, em Brasília.

Foto: Hélia Scheppa/JC Imagem

MOTIVO Recursos justificam Geraldo Julio priorizar o hospital

O Hospital da Mulher prometido por Geraldo Julio está previsto para dispor de uma maternidade para gestantes de alto risco e capacidade para realizar 250 cirurgias e 400 partos por mês. Durante a campanha, o então candidato do PSB prometeu um investimento na saúde de R$ 173 milhões. Além do Hospital da Mulher, também estiveram entre as promessas de campanha do prefeito eleito a implementação de 20 Upinhas (Unidade de Pronto Atendimento) para casos de menor complexidade.

DIA "D"

Hoje, último dia do ano, o prefeito eleito cumprirá uma curta agenda pública. Ele participa, na companhia do governador Eduardo Campos, de uma missa de Ação de Graças, às 10 horas, na matriz de Casa Forte. O restante do dia decidiu dedicar ao descanso com a família e aguardar a hora da "virada" em sua residência, na Torre.

Amanhã, às 16 horas, o socialista chega ao dia "D": o da posse como prefeito do Recife. O primeiro ato da solenidade acontece na Câmara do Recife onde também serão empossados os vereadores e eleita a nova mesa diretora da Casa. Os cargos do colegiado já foram previamente acertados e, portanto, será apenas uma rápida e protocolar "eleição".

O segundo ato da posse de Geraldo Julio está previsto para às 18 horas na sede da Prefeitura do Recife. É lá que o prefeito João da Costa (PT) transmitirá o cargo e onde o socialista proferirá seu segundo discurso numa cerimônia aberta ao público no estacionamento da prefeitura.

JORNAL DO COMMERCIO

Política Pag. Nº 4 Data: 31/12/2012

cena política

Márcio Didier
didier@jc.com.br
twitter: @jc_cenapolitica
telefone: (81) 3413.6182

Desmandos

Diz o ditado popular que saber perder é uma virtude. Mas a julgar pela quantidade de denúncias e notícias sobre desmandos ocorridos nas prefeituras de todo o País no período do pós-eleição, a expressão "saber perder" passa ao largo da política brasileira.

Gestores que tentaram sem sucesso a reeleição ou que apoiaram candidatos que foram derrotados simplesmente acham que não têm mais a obrigação de concluir com horna o seu mandato. Deixam os moradores na mão, sem se importar, sequer, em cuprir as leis existentes. As queixas mais comuns são atraso de salário do funcionalismo e falha na limpeza urbana.

O caso mais notório de descaso no País ocorreu em Natal, capital do Rio Grande do Norte. A prefeita Micarla de Sousa (PV) foi afastada em outubro. De lá pra cá, o município teve outros dois prefeitos, mas a situação é de calamidade. Lixo espalhado pela cidade, ano letivo suspenso e o sistema de saúde em colapso.

Mas há casos no mínimo inusitados, em que, mesmo fazendo o sucessor, o prefeito deixa a desejar. Apesar de esconder durante a campanha, o prefeito eleito de Paulista, Júnior Matuto (PSB), teve o apoio do atual gestor, Yves Ribeiro (PSB). Pois bem, Matuto anunciou que a sua primeira ação à frente da prefeitura será, na quarta-feira (2), um mutirão de limpeza urbana. Desse jeito, fica difícil.

No batente antes do tempo

Em meio ao caos em alguns municípios, o prefeito eleito de Moreno, Adilson Filho (PSB), começou a trabalhar antes mesmo de assumir o cargo. Ao saber que os garis da prefeitura entraram em greve, fez uma cota e pagou aos servidores, que voltaram ao trabalho em seguida.

Rápido descanso

Será de 15 dias o descanso do prefeito do Recife, João da Costa, na Europa. Depois de passar o cargo para Geraldo Julio, amanhã, ele embarca às 23h30 para o Velho Continente. Ao retornar, vai dar "carga total" à candidatura a deputado federal.

Fim do benefício

Pode ser só o espírito do fim de ano, mas já há deputados admitindo o fim do nada convincente auxílio-paletó. Tem governista que defende o fim só quando o Congresso Nacional acabar. Mas o grupo dos que são contra o benefício cresce a cada dia na Casa.

Outro tom

Já se alimenta uma forte expectativa nos bastidores da política que duas vozes ativas na oposição – a vereadora Priscila Krause e a futura deputada Terezinha Nunes – baixarão o tom dos ataques em relação aos governos aos quais farão oposição no próximo ano.

Visitas

Assíduo na Câmara Federal, o deputado Augusto Coutinho (DEM) vai dedicar boa parte de janeiro para visitar as bases na Região Metropolitana do Recife. O democrata aproveita o período de recesso para as articulações políticas em um ano que será decisivo para o futuro do seu partido.

E nada do secretariado de Renildo

O prefeito Renildo Calheiros (Olinda) assume o novo mandato amanhã e ainda não anunciou a equipe. Coligação de 20 partidos dá nisso.

Em Caruaru, um técnico na Educação

O prefeito José Queiroz escolheu o servidor de carreira Wuelson Luiz da Costa Santos para comandar a Secretaria de Educação de Caruaru.

Entusiasmo socialista

A ordem no PSB é de cautela em público, mas nos bastidores os socialistas não conseguem conter o entusiasmo com a eventual candidatura presidencial de Eduardo Campos. "Tudo que ele (Eduardo) poderia fazer para se posicionar no páreo da sucessão presidencial, ele já fez. Agora, é trabalhar para manter essa posição", diz um entusiasmado aliado, em reserva, resumindo a ordem no partido para 2013.

Com a palavra, o leitor

Erros e acerto

"Parabéns prefeito João da Costa, por assumir os seus erros, mas principalmente pela convicção de seus atos, queira ou não alguns setores de seu próprio partido, que foi o seu maior opositor" – **Edson A. Pereira**.

JORNAL DO COMMERCIO

Política Pag. Nº 5 Data: 31/12/2012

Três novos nomes na equipe da PCR

A dois dias de ser empossado prefeito do Recife, Geraldo Julio fechou mais três integrantes de sua equipe de governo: o secretário-executivo de Defesa Civil, a secretária-executiva de Imprensa e o executivo de Projetos Estratégicos. Para o primeiro cargo foi escolhido o atual interventor de Araripina, tenente-coronel Adalberto Freitas Ferreira, 45 anos. A jornalista Marcella Sampaio, 37, será a executiva de Imprensa e o auditor fiscal da Fazenda Jader Toscano, 47, assume o terceiro cargo anunciado ontem.

Na gestão de 12 anos do PT a Defesa Civil não tinha status de secretaria-executiva. O prefeito eleito Geraldo Julio decidiu elevá-la a essa categoria "para reforçar a atuação da prefeitura no enfrentamento e na contenção de situações de risco, a exemplo de deslizamento de barreiras nos períodos de chuva", segundo explicou, por e-mail, o coordenador de Comunicação e futuro secretário de Imprensa, Carlos Percol.

"A meta de Geraldo com a mudança é dotar o segmento de uma maior capacidade de planejamento e de operacionalização frente aos desafios da cidade. Outra determinação do futuro prefeito é aumentar a captação de investimentos para serem transformados em políticas públicas."

QUEM É QUEM

O tenente-coronel Adalberto Freitas é servidor público de carreira da Polícia Militar, já coordenou a Segurança Institucional da Casa Militar do Estado e foi diretor do Centro de Reeducação da PM. Além de jornalista, Marcela Sampaio é mestra em Teoria da Literatura pela UFPE e professora do curso de jornalismo da Faculdade Maurício de Nassau. Fez parte do governo Eduardo Campos como assessora de Geraldo Julio nas secretarias de Planejamento e Gestão e Desenvolvimento Econômico e também participou da campanha do socialista. O auditor fiscal Jader Toscano integra a secretaria da Fazenda do Estado há 25 anos. Já atuou nas áreas de administração fiscal e recursos humanos e foi ouvidor da Sefaz.

"Convidamos profissionais com espírito público e vasta experiência em gestão. Todas as nossas indicações obedecem ao critério do mérito. Nosso desafio é muito grande", destacou, em nota, o prefeito eleito Geraldo Julio. **(A.L.A.)**

JORNAL DO COMMERCIO

Cidades Pag. Nº 11 Data: 31 / 12 / 2012

Caminhão invade casa em Água Fria

ACIDENTE Motorista perdeu controle, após eixo da direção se romper, e jogou o veículo sobre residência de número 32, na Rua Egas Diniz, Zona Norte, para evitar tragédia maior

Um caminhão de mudança invadiu, ontem, a casa de número 32, na Rua Egas Diniz, em Água Fria, Zona Norte do Recife. O motorista perdeu o controle do veículo após o eixo da direção ter se rompido. No carro, além do motorista, estavam uma mulher que contratou o serviço de mudança e uma menina de 4 anos. Para proteger a filha, a mãe agarrou a criança e sofreu alguns arranhões leves no nariz e na perna.

A costureira Maria José da Silva, 53, escapou por pouco de ser atingida. Ela trabalhava na sala de casa quando o caminhão atingiu o cômodo, derrubando paredes e o teto. "Quando ouvi o barulho, saí correndo, pensei que ia morrer em meio àquela poeira toda", contou. A costureira deixou a casa com a ajuda dos vizinhos, pois o caminhão bloqueou a entrada do imóvel.

O Corpo de Bombeiros esteve na área e atestou que o imóvel não corre risco de desabar, apesar dos danos severos à estrutura. Nervoso com a proporção do acidente, o motorista Leonardo Inácio Souza, 36, relatou que na descida da ladeira a roda dianteira se soltou e ele perdeu o controle da direção. "Tentei dominar o volante, mas a força foi muito grande, então não teve jeito. Puxei o caminhão por cima da casa para evitar que ele saísse ladeira abaixo, batendo em quem passasse pela frente", explica.

Agentes da Companhia de Trânsito e Transporte Urbano do Recife (CTTU) acionaram a Celpe para desligar o fornecimento de energia na área, pois a fiação elétrica da casa estava exposta. Segundo o agente da CTTU Gersino Batinga, o veículo – um Ford F389, de 1974 – não teria condições de trafegar, devido à degradação das peças. As taxas obrigatórias, contudo, estão em dia.

JORNAL DO COMMERCIO

Cidades Pag. Nº 11 Data: 31 / 12 / 2012

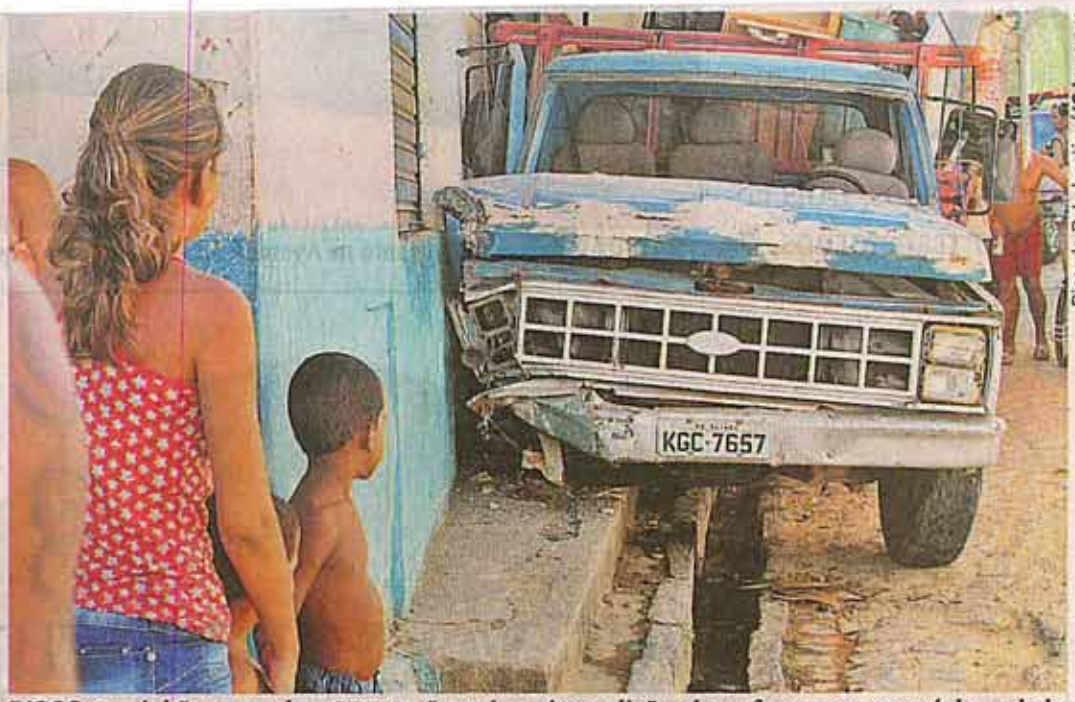

Ricardo B. Labastier/JC Imagem

RISCO Caminhão, segundo a CTTU, não teria mais condições de trafegar porque está degradado

entrevista ➔ Maria José da Silva

"Só ouvi desespero e gritos"

A costureira Maria José da Silva, 53, preparava as últimas encomendas para o réveillon quando a sala em que ela trabalhava foi invadida por um caminhão desgovernado. Passado o susto, ela conta ao **JC** como aconteceu o acidente

JC – Você viu o acidente? Como aconteceu tudo?

MARIA JOSÉ DA SILVA – Eu estava costurando e só ouvi o desespero e a gritaria dos vizinhos. Subiu uma poeira muito grande e eu achava que ia morrer. O caminhão saiu arrastando parede, grade e o teto da casa. Minha sorte foi que meus três netos e minhas duas filhas saíram minutos antes. Só conseguimos deixar a casa, porque os vizinhos nos ajudaram a passar por cima do caminhão com a mudança.

JC – Passado o susto, como vai resolver o problema? Quem vai arcar com os danos?

MARIA – O motorista do veículo falou com o proprietário e ele garantiu assumir a reforma. O prejuízo é ainda pior porque estava cheia de encomendas para o fim do ano. Agora, estão todas perdidas por baixo das paredes que caíram.

JC – Onde vocês vão ficar durante a reforma da casa?

MARIA – Nos cederam um quarto ao lado da nossa casa e estamos indo pra lá.

JC – A casa está parcialmente destruída, algum órgão disse se há risco de desabamento?

MARIA – Os bombeiros vieram mais cedo e disseram que não havia risco de cair.

JORNAL DO COMMERCIO

Cidades Pag. Nº 11 Data: 31 / 12 / 2012

Boa Viagem fechada para receber 2013

RÉVEILLON Avenida terá três trechos trechos interditados. Dois já a partir das 6h e o terceiro, às 20h. Tudo para reduzir transtornos

Principal polo do réveillon recifense, a Avenida Boa Viagem, na Zona Sul, amanhece o último dia do ano com dois trechos interditados. A intervenção ocorre para viabilizar os eventos que vão marcar a virada para 2013. No Pina, o bloqueio começa às 6h, entre a Rua Tomé Gibson e a Avenida Herculano Bandeira. Um palco foi armado pela prefeitura nessa região para receber atrações como Spok, Kid Abelha, André Rio e Nena Queiroga. Em Boa Viagem, veículos ficam impedidos de transitar no trecho da beira-mar entre as Ruas Padre Carapuceiro e Padre Bernardino Pessoa. No local, uma tenda eletrônica funcionará à noite. A partir das 20h, um terceiro trecho da via será interditado pela Companhia de Trânsito e Transporte Urbano do Recife (CTTU). Na altura da Pracinha de Boa Viagem, os condutores deverão desviar pela Rua Barão de Souza Leão. A CTTU terá três guinchos para livrar a avenida de veículos estacionados irregularmente.

Durante as interdições, a Rua Tomé Gibson terá o fluxo invertido para facilitar o desvio em direção à Avenida Conselheiro Aguiar. Será proibido estacionar em qualquer trecho dessa rua. Todas as outras transversais aos trechos bloqueados também não receberão veículos hoje e nas primeiras horas de 2013. Moradores que só possuem saída de veículos pela Avenida Boa Viagem podem dirigir pela via só até as 20h.

A CTTU recomenda que os motoristas que vêm no sentido Piedade-Boa Viagem pela Avenida Boa Viagem utilizem as transversais localizadas antes do bloqueio, como as Ruas Barão de Souza Leão, Ribeiro de Brito e Professor José Brandão, para chegar à Avenida Conselheiro Aguiar. Para quem não vai ficar em Boa Viagem a dica é seguir pela Estrada da Batalha e Avenida Mascarenhas de Morais, na Imbiribeira, também Zona Sul.

Na tentativa de aliviar o sufoco de quem precisa voltar de táxi para casa na virada do ano, a CTTU fechou parceria com cooperativas de cidades vizinhas. A promessa é de mais 1.592 veículos à frota, que tem 6.100 carros. Foram fechados convênio com São Lourenço, Olinda e Jaboatão. O reforço começa às 6h de hoje e segue até as 6h do dia 2.

OLINDA

A queima de fogos de Olinda acontecerá em frente ao Colégio Dom, em Casa Caiada. Para controlar o acesso à orla, a prefeitura bloqueou o trecho da Avenida Ministro Marcos Freire que vai da Rua Jornalista Luiz Andrade até a Rua Joana D'arc. A precaução começou na sexta-feira e segue até as 5h de amanhã. Hoje, veículos com alimentos, bebidas e toldos podem passar pela área bloqueada até as 19h.

JORNAL DO COMMERCIO

Cidades **Pag. Nº** 11 **Data:** 31 / 12 / 2012

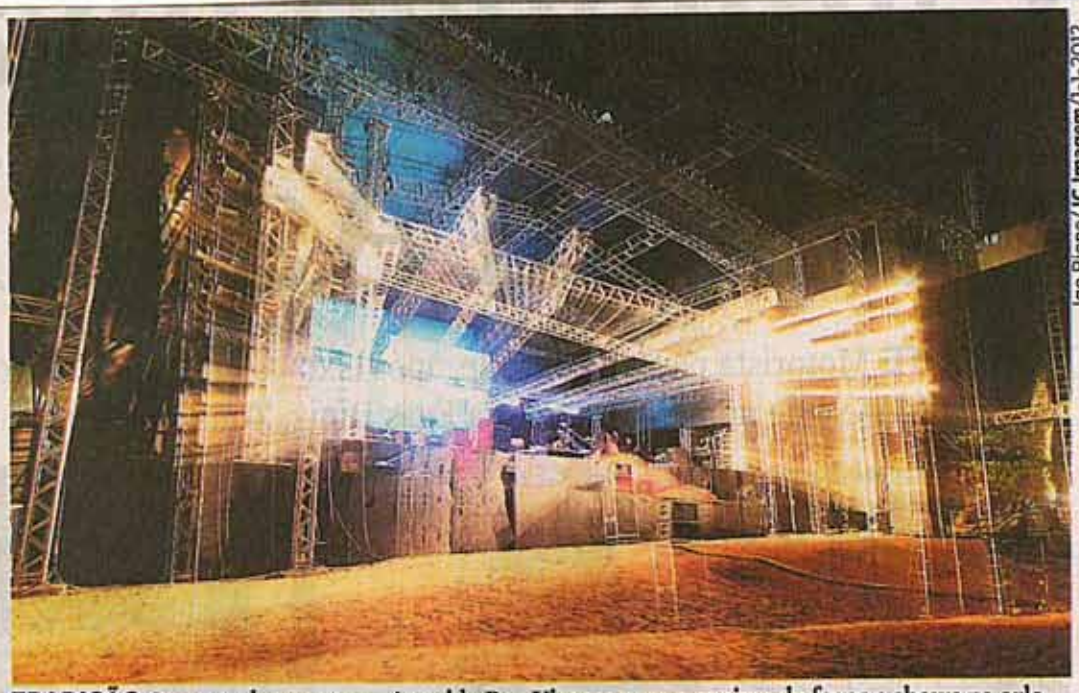

Igo Bione/JC Imagem/1-1-2012

TRADIÇÃO Quase tudo pronto na Avenida Boa Viagem para a queima de fogos e shows na orla

Confira o que abre e fecha no fim de ano

Estabelecimento	Hoje	Amanhã
Shopping Recife	Abre das 10h às 18h	Fecha*
Shopping Tacaruna	9h às 18h	Fecha*
Shopping RioMar	Abre das 9h às 18h	Fecha*
Shopping Plaza	Abre das 10h às 18h	Fecha*
Shopping Boa Vista	Abre das 9h às 18h	Fecha*
Shopping Guararapes	Abre das 9h às 18h	Fecha*
Shopping Costa Dourada	10h às 18h	12h às 20h
Shopping Difusora	9h às 19h	11h às 21h
Paço Alfândega	Abre das 10h às 18h	Fecha
River Shopping	Abre das 10h às 20h	Fecha
Bancos	Fecham	Fecham
Comércio do Centro	Abre das 8h às 18h	Fecham
Mercados públicos e feiras	6h às 18h	Fecham
Supermercados	Abrem	Fecham
Expresso Cidadão	Fecha	Fecha
Lojas do Detran	Fecham	Fecham
Correios	Abrem	Fecham

*(Funciona somente praça de alimentação e lazer)

TÁXIS

Reforço de veículos das praças de Olinda (700), São Lourenço da Mata (92) e Jaboatão dos Guararapes (800)

Valores das corridas (Em média)

Imbiribeira/ Boa Viagem	R$ 15
Várzea/Boa Viagem	R$ 35
Casa Amarela/Boa Viagem	R$ 35 a 38
Graças/Boa Viagem	R$ 25
Centro/Boa Viagem	R$ 30
Olinda/Boa Viagem	R$ 45 a R$ 50

Informações ao passageiro

Caso o taxista recuse a corrida ou se negue a ligar o taxímetro, o passageiro deve anotar a placa do veículo ou o Termo de Permissão (TP) e ligar para a Central de Atendimento da CTTU (0800.081.1078) e registrar a queixa.

JORNAL DO COMMERCIO

Caderno C Pag. Nº 3 Data: 31/12/2012

dia a dia

Adeus de João

O prefeito João da Costa comanda hoje o seu último réveillon. Como fez nos últimos quatro anos, passa a virada na praia de Boa Viagem, no palco montado no pólo Pina com o estafe.

Missa de GJ

Geraldo Julio reúne todo o secretariado em missa de Ação de Graças hoje, às 10h, na Paróquia de Casa Forte. Vai agradecer a eleição e pedir proteção para o mandato.

JORNAL DO COMMERCIO

Caderno C Pag. Nº 6 Data: 31 / 12 / 2012

Palavra de ordem nas letras é futebol

Continuação da página 1

O ano literário de 2013 já vem sendo desenhado pelos principais festivais realizados no Recife. A Bienal Internacional do Livro de Pernambuco, por exemplo, vai ter como grande homenageado o escritor Gilvan Lemos, imortal da Academia de Letras de Pernambuco. Além dele, serão lembrados o escritor Antônio Maria (in memoriam), os editores Tarcísio Pereira e José Cortez, e o livreiro Eurico Barros e Silva (in memoriam). O evento que acontece entre 4 e 13 de outubro já marcou seu gol na escolha do tema: Literatura, futebol e identidades nacionais.

De olho na Copa do Mundo de 2014, o futebol será contemplado ainda pela Festa Literária Internacional de Pernambuco, a Fliporto, de 2013, que vai trabalhar também relação da literatura com outros tipos de jogos – como os videogames, por exemplo. A revista ArtFliporto terá nova edição em abril, mas, já em março, vai promover o evento ArtFliporto Apresenta. Segundo o crítico literário e jornalista Schneider Carpeggiani, quem vai vir é "um dos grandes nomes do pensamento hoje no mundo". "Por questões da editora dele, ainda não estou autorizado a revelar quem, mas posso garantir que será um nome chave para discutirmos a cultura contemporânea", adianta. Outra expectativa é em relação a programação do Caranguejolê, espécie de Balada Literária recifense, que vai ser organizada por Marcelino Freire.

Entre os eventos e atividades da Coordenadoria de Literatura da Secretaria Estadual de Cultura, a ideia é ter um ano tão bom quanto 2012 – o orçamento aumentou 108% no período. O Clisertão, evento bienal, só acontece em 2014, mas o Festival Internacional de Poesia do Recife (FIP) e a programação durante o Festival de Inverno de Garanhuns devem ter continuidade, com melhorias. Uma das novidades já foi anunciada: o Prêmio Pernambuco de Literatura. As inscrições vão até o dia 30 de janeiro para livros de poesia e de contos e romances e, além de R$ 40 mil em premiação, os autores vencedores terão suas obras publicadas pela Cepe Editora.

"Hoje temos um planejamento estratégico de Literatura para os próximos anos, algo impensável anteriormente. Esses documentos são um norte do acúmulo crítico que surgiu das escutas. A partir dele, por exemplo, é que surgiu o Prêmio Pernambuco de Literatura ou que pensamos nas mudanças das linhas de Literatura do Funcultura", comenta Wellington de Melo, responsável pela coordenadoria.

PUBLICAÇÃO

A Academia Pernambucana de Letras foi uma das gratas surpresas de 2012, com uma programação que debateu as principais efemérides literárias e ainda lançou um suplemento literário semestral – A Palavra. Segundo a escritora Fátima Quintas, presidente da instituição, a coleção debate, fruto dos seminário que a APL organiza, terá o lançamento do segundo volume, sobre Gilvan Lemos e Nelson Rodrigues, no dia 26 de janeiro. Além da continuação de A Palavra, a ideia é ainda fazer um jornal informativo mensal para a instituição, chamado Círculo.

Felipe Ferreira/Divulgação

Wellington criou um planejamento para a literatura na Secult

O ano ainda vai marcar o início do projeto Tardes Poéticas, que vai celebrar a obra de autores como Mauro Mota, Joaquim Cardozo, Carlos Pena Filho e João Cabral de Melo Neto e Alberto da Cunha Melo. Outra ideia é receber a visita de alunos da rede pública para contação de histórias e passeios pelo Museu da Casa Pernambucana. "Com certeza, inúmeras sugestões irão surgir ao longo da própria elaboração do Plano Anual de Trabalho, assim como no curso do ano. Ideias não faltam, faltam recursos. Confio, entretanto, nas parcerias", comenta a presidente.

O festival A Letra e a Voz ainda não tem tema definido nem novidades anunciadas em virtude das mudanças na Secretaria Municipal de Cultura. **(D. G.)**

JORNAL DO COMMERCIO

especial

Pag. Nº 3 Data: 31 / 12 / 2012

retrospectiva **política**

Ricardo B. Labastier/JC Imagem

PT, a derrota

O fim de 12 anos de gestão do PT no Recife não poderia ser mais melancólico: briga João x João, prévia que nada valeu, intervenção da nacional, prefeito (foto) sem disputar a reeleição, saída de Rands e derrota de Humberto-João Paulo.